

Apoio à elaboração de candidaturas

# +CO3SO

## Emprego Urbano

# +CO3SO

## Emprego Urbano

| Enquadramento

## PORTUGAL 2020

➤ PROGRAMA DLBC - Desenvolvimento Local de Base Comunitária URBANO

## ENVOL20 ALMADA- DLBC URBANO

### ➤ 4 TERRITÓRIOS

Caparica | Trafaria | Laranjeiro | Feijó

### ➤ 24 PARCEIROS - GRUPO DE AÇÃO LOCAL

Entidades públicas, privadas e da economia social

### ➤ ESTRATÉGIA DESENVOLVIMENTO LOCAL

#### 3 Objetivos Estratégicos

**Obj. 1** - Promover o desenvolvimento local através da consolidação de uma **intervenção em rede** e implementação de estratégias concertadas com os diferentes atores, nos domínios da educação, formação e empregabilidade.

**Obj. 2** - Contribuir para o reforço da economia local através da **qualificação do capital humano, do tecido empresarial** e do estímulo ao desenvolvimento de soluções que potenciem a **utilização eficiente dos recursos ou oportunidades do território**.

**Obj. 3** - Promover a **inserção social** combatendo as causas que estão na base dos fenómenos de exclusão social nos territórios mais vulneráveis do Concelho, através dos **processos de capacitação, participação e de criação de respostas** nas áreas da educação, formação e empregabilidade.

## Objetivo

Sistema de apoios ao emprego e ao empreendedorismo, que tem como objetivo dinamizar os territórios, através de iniciativas de criação de emprego e de estímulo ao empreendedorismo local

### Entidades Beneficiárias

ENI, Micro, Pequenas e Médias Empresas

*Por empresa entende-se qualquer entidade que, independentemente da sua forma jurídica, exerce uma atividade económica, através da oferta em concorrência de bens ou serviços no mercado*

### Duração

Período de execução máximo de 24 meses e/ou até 31/12/2023

### Âmbito Territorial

União das Freguesias de Caparica e Trafaria

União das Freguesias de Laranjeiro e Feijó

*A elegibilidade geográfica é determinada pelo local onde se realiza o projeto, o que corresponde à localização do posto de trabalho identificado no contrato de trabalho.*

## ▶ Projeto de Criação de Emprego

➤ Criação do próprio emprego por desempregados ou inativos, a tempo inteiro e remunerado

➤ Expansão de médias, pequenas e microempresas existentes, que celebrem **contratos de trabalho sem termo**, após a submissão da candidatura, com:

i) Desempregados inscritos há pelo menos 6 meses no IEFP

ii) Desempregados inscritos há pelo menos 2 meses no IEFP, com idade igual ou inferior a 29 anos ou igual ou superior a 45 anos;

iii) Desempregados inscritos no IEFP independentemente do tempo de inscrição:

- Beneficiário de prestação de desemprego,
- Beneficiário do rendimento social de inserção;
- Pessoa com deficiência e incapacidade;
- Pessoa que integre família monoparental;
- Pessoa cujo cônjuge ou pessoa com quem viva em união de facto em situação de desemprego, inscrito no IEFP, I. P.;
- Vítima de violência doméstica;
- Refugiado;
- Ex-recluso;
- Toxicodependente em processo de recuperação;
- Pessoa que tenha prestado serviço efetivo em Regime de Contrato, Regime de Contrato Especial ou Regime de Voluntariado nas Forças Armadas
- Pessoa em situação de sem-abrigo;
- Vítima de tráfico de seres humanos;

iv) Pessoas que não tenham registos na segurança social como trabalhadores por conta de outrem, nem como trabalhadores independentes nos 6 meses anteriores à contratação.

## Elegibilidade dos beneficiários

➤ São beneficiários desta medida os ENI, as micro, pequenas e médias empresas, respeitando os seguintes critérios de elegibilidade:

Legalmente constituídos;

Situação regularizada: Finanças, Segurança Social e financiamentos FEEI

Poder legalmente desenvolver a atividade

Possuir meios técnicos, físicos, financeiros e humanos necessários ao desenvolvimento da operação

Não ter a decorrer outra candidatura para o mesmo projeto

Não ter salários em atraso

Ter Contabilidade organizada

Ser empresa certificada pelo IAPMEI

Não ter outras operações aprovadas no + CO3SO, sem estarem encerradas

## CRIAÇÃO LÍQUIDA DE EMPREGO

Quando há **aumento** do número de trabalhadores diretamente empregados na empresa, no final do projeto

$$\text{Nº PT criados} = \text{Número de trabalhadores no mês de conclusão da operação} - \text{Média do número de trabalhadores nos 12 meses anteriores ao mês da submissão da Candidatura}$$

## Duração das operações

A duração máxima dos projetos +CO3SO Emprego Urbano é de **24 meses**

A conclusão dos projetos +CO3SO Emprego deverá ocorrer **até 31/12/2023**

O início da operação é determinado pela criação do **primeiro posto de trabalho** apoiado

A conclusão da operação corresponde ao **último dia** do período de apoio

Os beneficiários devem iniciar a operação no prazo de **90 dias úteis** a contar da data prevista, ou da data de aprovação da candidatura

## Formas dos apoios | Regras e Limites do Apoio

O apoio tem a forma de **Subvenção não reembolsável**:

➤ **Máximo criação de 2 Postos de Trabalho**

➤ **Máximo duração 24 meses**

### Despesas Elegíveis por PT:

Remuneração Base Mensal  
 +  
 Despesas Contributivas (TSU)

### Apoios por PT a Criar:

Até 2 IAS IAS= 438,81€ (ano 2020)	Majoração* 0,5 IAS	TSU 23,75%	40% Sobre custos: Remun. + TSU	Total Apoio 1 Mês	Máximo Total Apoio 24 Meses
877,62€	219,41€	260,54€	543,03€	1.900,60€	45.614,30€

$$\text{Apoio} = [(\text{Rem. Mensal} + \text{Seg. Social}) + 40\% (\text{Rem. Mensal} + \text{Seg. Social})] \times 24 \text{ meses}$$

\*Existe **majoração** 0,5 IAS quando se verifica:

- Nova Empresa - Empresa cujo inicio de atividade tenha ocorrido há menos 5 anos;
- Um Investidor da Diáspora - Investidor em território nacional com origem nas comunidades portuguesas ou luso-descendentes;
- Criação de PT de pessoas desempregadas, de acordo com a alínea b.3 do ponto 2.2 do Aviso de candidatura

O pagamento do apoio é realizado da seguinte forma:

**Adiantamento** - 15% do valor aprovado por ano civil

**Reembolsos** com o mínimo de 3 meses do valor de despesa efetuada e paga, acrescida do correspondente a 40%, até ao limite de 85% do valor

**Saldo Final**- A data limite para apresentação do saldo final da operação é 45 dias úteis após a conclusão da operação.

15%

Até  
85%

100%

## Criação Postos Trabalho: Indicadores de realização e de resultado/Obrigações

Meses

1 2 3 4 5 6 7 8 9 10 11 12 13 14 15 16 17 18 19 20 21 22 23 24 25 26 27 28 29 30 31 32 33 34 35 36

Criação do(s) Posto(s) de Trabalho / Apoio - até 2

Manter os PT e a criação líquida de emprego alcançada por via do apoio, desde o início do contrato e por um período 36 meses

Indicador realização

Postos de trabalho Criados (Nº)

Indicador resultado

Postos de trabalho criados que se mantêm 6 meses após o fim do apoio (%)

➤ O incumprimento das obrigações, incluindo os resultados contratados, pode determinar a redução ou a devolução do incentivo.

### OBRIGAÇÕES DOS BENEFICIÁRIOS

Para além das obrigações previstas no art. 24º do Dec. Lei nº 159/2014 de 27 de Out.

Disponibilizar os elementos solicitados e comunicar as alterações que influenciem o decorrer do projeto

Manter a situação regularizada perante a entidade pagadora do incentivo

Manter os PT e a criação líquida de emprego alcançada por via do apoio, desde o início do contrato e por um período 36 meses

Submeter informação dos dados físicos e financeiros requeridos pelo sistema de informação sempre que apresente pedidos de reembolso, com periodicidade mínima trimestral

Possuir um sistema contabilístico que permita fazer separação das contas relativas aos apoios concedidos

Aviso de Candidatura

**Aviso LISBOA-40-2020-43 & Anexos**

**Acessos**

➤ [www.portugal2020.pt](http://www.portugal2020.pt)

➤ <https://www.scma.pt/envol20-almada-dlbc-urbano>

Apresentação de Candidatura

**Balcão 2020**

**Acessos**

➤ <https://balcao.portugal2020.pt/>

**1ª Fase 15/09/2020 (17H59)**

**2ª Fase 17/11/2020 (17H59)\***

\* A Autoridade de Gestão pode suspender ou cancelar a receção de candidaturas a qualquer momento, em função do esgotamento da dotação prevista no presente aviso com uma antecedência mínima de 24 horas em relação à data estabelecida para a suspensão.

**Recomenda-se que os beneficiários evitem a submissão da candidatura no último dia**

# +CO3SO

## Emprego Urbano

| Apresentação de Candidaturas  
| Aviso 40-2020-43

<https://balcao.portugal2020.pt/>

## Bem-vindo(a) ao Balcão 2020

O Balcão 2020 constitui o ponto de acesso aos Programas Operacionais financiados pelos FEEI (Fundos Europeus Estruturais e de Investimento) para todas as entidades que pretendam candidatar a financiamento os seus projetos.

É aqui que encontra informação sobre os financiamentos disponíveis no período 2014-2020 e tudo o que deve saber sobre a apresentação da sua candidatura e o acompanhamento do seu projeto nas suas diversas fases.

## O acesso ao Balcão 2020 é simples e fácil!

Por favor insira os seus dados de acesso:

Utilizador

Senha de Acesso

Perdeu a sua senha? [Recupere-a aqui](#)

Ainda não possui acesso? [Registe-se](#)

Iniciar Sessão

O registo e autenticação no Balcão 2020 deve ser apenas efetuado pelo beneficiário **quando candidatar o seu projeto**. Nesse caso é criada a sua área reservada, na qual poderá contar com um conjunto de funcionalidades, independentemente da natureza do projeto, a Região ou o Programa Operacional a que pretende candidatar-se, com destaque para:

## ➤ O Registo/Autenticação no Balcão 2020 começa com os dados da Entidade

### 3. Inserir dados de NIPC e Senha Acesso

O acesso ao Balcão 2020 é simples e fácil!

Por favor insira os seus dados de acesso:

Utilizador

Senha de Acesso

Perdeu a sua senha? [Recupere-a aqui](#)

Ainda não possui acesso? [Registe-se](#)

Iniciar Sessão

### 1. Selecionar **Registe-se**

**Registe-se**

### 2. Selecionar a Forma de Autenticação

O registo no Portugal 2020 pode ser efetuado de forma segura utilizando um dos métodos disponíveis:

- **Acesso.gov.pt** - Autenticação com credenciais de acesso ao Portal das Finanças (n.º de identificação fiscal e senha)  
Única forma de registo para todos os beneficiários que sejam entidades coletivas já existentes e para beneficiários que sejam entidades singulares com credenciais de acesso ao Portal das Finanças.
- **Autenticação através do Balcão 2020**  
Apenas para entidades coletivas não registadas no FCPC ou registadas nos últimos 15 dias úteis ou beneficiários que sejam entidades singulares sem credenciais de acesso ao Portal das Finanças.

O acesso ao Balcão 2020 é simples e fácil!

Por favor insira os seus dados de acesso:

Utilizador

NIPC

Senha de Acesso

Senha Portal Finanças (A Alterar depois)

Perdeu a sua senha? [Recupere-a aqui](#)

Ainda não possui acesso? [Registe-se](#)

Iniciar Sessão

### 4. Selecionar **iniciar Sessão**

Utilizador: XXXXXXX [Beneficiário - XXXXXXX ] [Terminar Sessão](#)

[Início](#) [Entidade](#) [Candidaturas](#) [Conta Corrente](#) [Administração](#)

Contacte-nos

## Bem-vindo(a) à sua área reservada

### Candidaturas

Conheça os Avisos e submeta a sua candidatura.

Avisos

### Conta-corrente

Acompanhe os seus projetos

Projeto

### Suporte

Segurança

Por razões de segurança nunca abandone o seu computador ligado numa sessão eBalcão2020.

**Consulte a política de segurança**

Ajuda

Mobile

Aceda à conta-corrente, a qualquer momento, com os serviços Mobile

Mensagens

## ➤ O Registo do Utilizador/Atribuição de Perfil de Utilizador

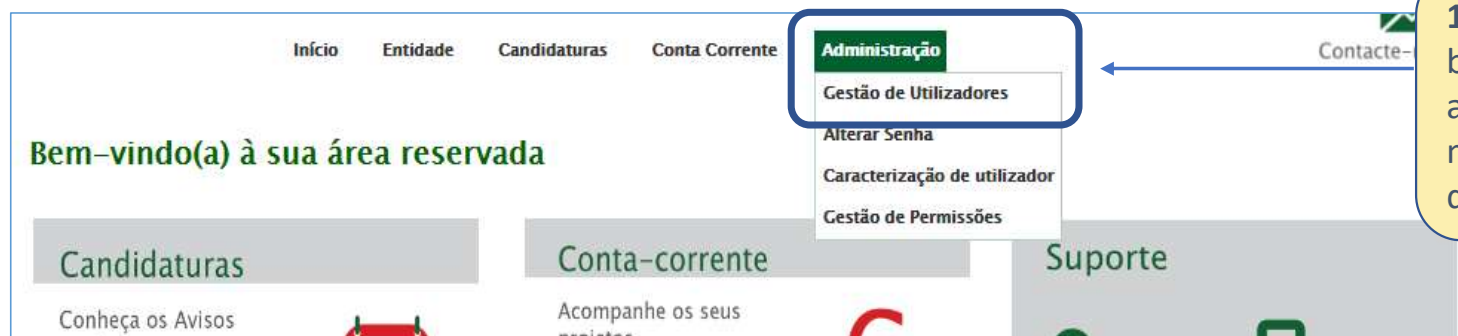

**1. Gestão de Utilizadores:** a entidade beneficiária para além de efetuar a sua autenticação, também tem de registar, pelo menos uma pessoa individual com o perfil de Super-Utilizador.

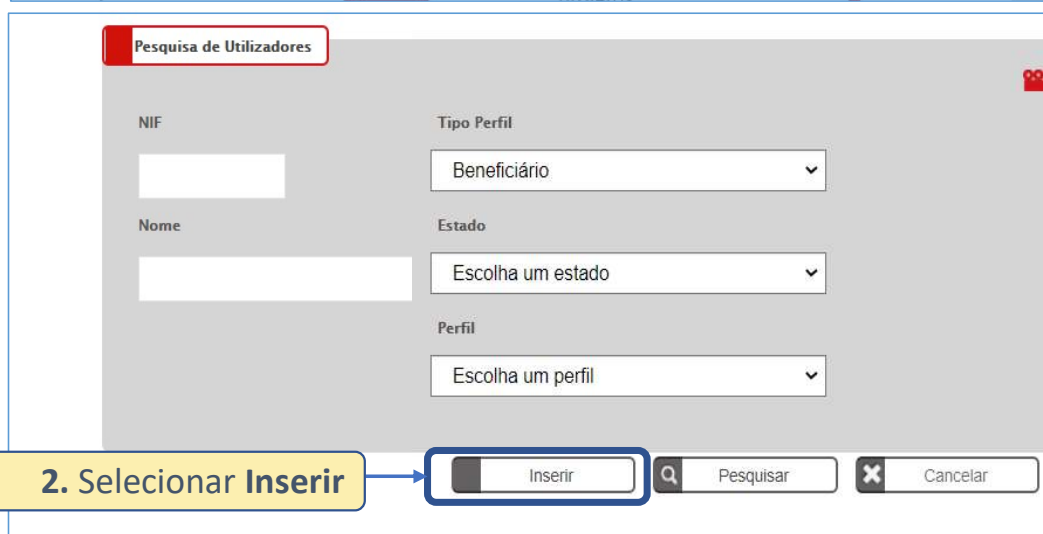

**2. Selecionar Inserir**

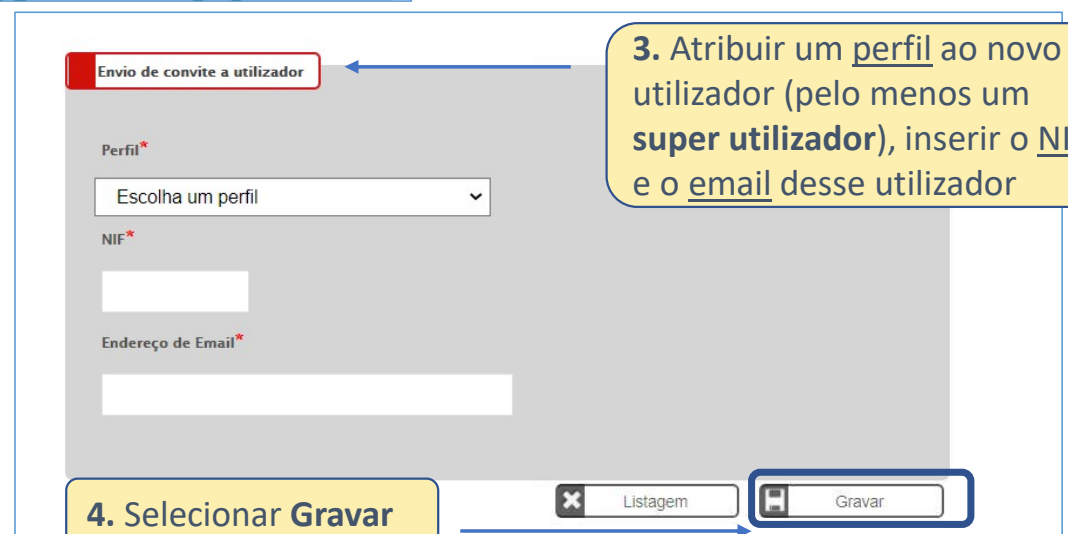

**3. Atribuir um perfil** ao novo utilizador (pelo menos um **super utilizador**), inserir o **NIF** e o **email** desse utilizador

**4. Selecionar Gravar**

**5. Email < aceitação de convite < criação de nova senha < autenticação com dados Autoridade Tributária < confirmação**

## Bem-vindo(a) ao Balcão 2020

O Balcão 2020 constitui o ponto de acesso aos Programas Operacionais financiados pelos FEEI (Fundos Europeus Estruturais e de Investimento) para todas as entidades que pretendam candidatar a financiamento os seus projetos.

É aqui que encontra informação sobre os financiamentos disponíveis no período 2014-2020 e tudo o que deve saber sobre a apresentação da sua candidatura e o acompanhamento do seu projeto nas suas diversas fases.

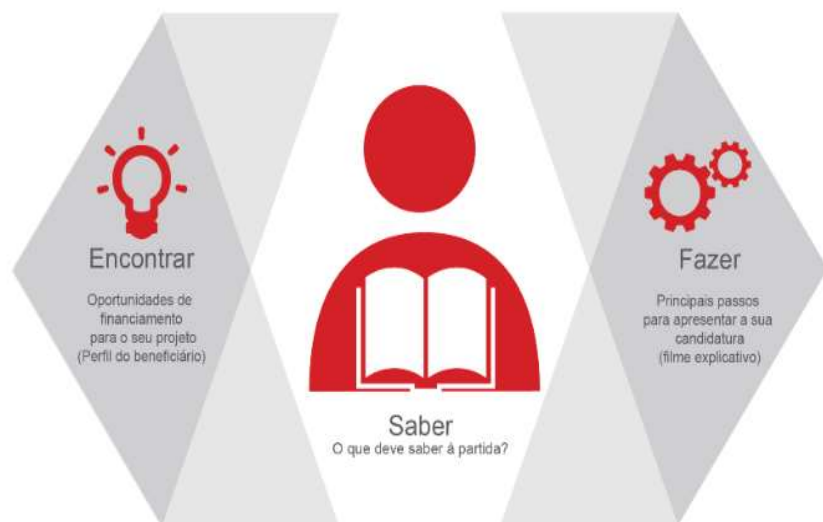

## O acesso ao Balcão 2020 é simples e fácil!

Por favor insira os seus dados de acesso:

Utilizador

Senha de Acesso

Perdeu a sua senha? [Recupere-a aqui](#)

Ainda não possui acesso? [Registe-se](#)

Iniciar Sessão

NIF do Utilizador

Senha criada pelo próprio utilizador

Selecionar iniciar Sessão

O registo e autenticação no Balcão 2020 deve ser apenas efetuado pelo beneficiário **quando candidatar o seu projeto**. Nesse caso é criada a sua área reservada, na qual poderá contar com um conjunto de funcionalidades, independentemente da natureza do projeto, a Região ou o Programa Operacional a que pretende candidatar-se, com destaque para:

Utilizador: xxxxxx [Beneficiário - xxxxxx ] [Terminar Sessão](#)

Contacte-nos

[Início](#)

**Entidade**

[Candidaturas](#)

[Conta Corrente](#)

[Administração](#)

- Consulta de Histórico
- Dados de Entidade

**Dados da Entidade:** preenchimento referente à Identificação; Contatos; Caracterização do Beneficiário

Bem-vindo(a) à sua área de reserva

## Candidaturas

Conheça os Avisos e submeta a sua candidatura.

Avisos

## Conta-corrente

Acompanhe os seus projetos

Projeto

## Suporte

Segurança

Por razões de segurança nunca abandone o seu computador ligado numa sessão eBalcão2020.

**Consulte a política de segurança**

Mobile

Aceda à conta-corrente, a qualquer momento, com os serviços Mobile

Ajuda

**Consulta do Histórico:** todas as alterações aos dados da Entidade no Balcão 2020

Utilizador: XXXXXXXX Beneficiário: XXXXXXXX

[Terminar Sessão](#)

Início Entidade **Candidaturas** Conta Corrente Administração

**1. Candidaturas: Selecione Avisos**  
Forma de acesso a uma nova candidatura

Bem-vindo(a) à sua área reservada

Pesquisa de Concursos

**2. Pesquisa de concursos: Insira informação num dos campos de pesquisa**

Código: 40-2020-43

Designação: GAL

Programa Operacional: 07 - LISBOA

Eixo: Escolha uma opção

Prioridade Investimento: Escolha uma opção

Tipologia de Intervenção: Escolha uma opção

Data início de: dd-mm-aaaa até: dd-mm-aaaa

Data fim de: dd-mm-aaaa até: dd-mm-aaaa

Estado: Aberto

**3. Selecionar Pesquisar**

Concursos Disponíveis:

Exportar Excel

Limpar

**Pesquisar**

Código	Designação	Programa	Eixo	Data Início	Data Fim	
LISBOA-40-2020-43	<b>+CO350_EMPREGO URBANO (GAL) ENVOL20 ALMADA</b>	LISBOA	Promover a inclusão social e combater a pobreza e a discriminação	10-08-2020	17-11-2020	<a href="#">Nova Candidatura</a>

**4. Após aparecer o nome da Medida, Selecionar Nova Candidatura**

# Balcão 2020 | Menu Conta Corrente (Continuar preenchimento Candidatura)

Início Entidade Candidaturas **Conta Corrente** Administração

1. Selecionar Conta corrente: Forma de acesso à candidatura já iniciada

Conta-Corrente

Código Concurso

40-2020-43

2. Insira informação num dos campos de pesquisa

Designação da Operação

Código Universal

Estado da Candidatura

Escolha uma opção

3. Selecionar **Pesquisar**

Exportar Excel

Limpar

Pesquisar

Candidaturas Disponíveis:

Código Concurso	Designação da Operação	Código Universal *	Estado	Aprovado			Pedidos Pagamento Apresentados [1]	Pedidos Pagamento Validados				Pedidos Pagamento a Aguardar Validação	Apoio Pago [3]		Apoio Validado por Pagar [2]	
				Custo Total (€)	Elegível (€)	Apoio Total (€)	Custo Total (€)	Custo Total (€)	Elegível (€)	Não Elegível (€)	Apoio (€) [3]	Custo Total (€)	Total (€)	Adiantamentos por Justificar (€)		
LISBOA-40-2020-43	+CO3SO Emprego Urbano (GAL)	45b1cad2-16c8-4478-9ac8-74912357c316	Em preenchimento	0,00	0,00	0,00	0,00	0,00	0,00	0,00	0,00	0,00	0,00	0,00	0,00	<a href="#">Acesso</a>

1 registo listado.

1

4. Após aparecer o nome da Medida, Selecionar **Acesso**

\* Código temporário no caso de candidaturas em preenchimento

# Candidatura | Formulário & Documentos

## Formulário e Documentos a anexar à candidatura

## Documentos de Suporte e Legislação

### Formulário Balcão 2020

### Anexo E - Memória Descritiva

### Anexo G – Simulador do Valor de Apoio

### Anexo A – Estratégia Desenvolvimento Local

### Anexo F -CheckList das Regras Ambientais

### Anexo C – Documentos a apresentar

### Anexo B -Referencial de Mérito

### Anexo D -Territórios de Intervenção

Concelho	Freguesias de Intervenção
Almada	UF Caparica e Trafaria
	UF Laranjeiro e Feijó

## Guião Candidaturas +CO3SO Emprego | Guião de Informação e Comunicação Beneficiários Portugal2020

## Candidatura

**Entidade:** 501111859 - SANTA CASA DA MISERICORDIA DE ALMADA  
**Candidatura:** 45b1cad2-16c8-4478-9ac8-74912357c316  
**Tipologia:** +CO350 Emprego Urbano (GAL)  
**Data de Início:** -  
**Data de Submissão:** -  
**Estado da Operação:** Em preenchimento

**Título da Operação:**

**Região:**

**Data de Fim:**

**Concurso:**

**Organismo Intermédio:**

Identificação

Operação

Lista Medida Ativa

Critérios de Seleção

Custos

Localização

Resultados a Contratualizar

Resumo

Documentos

Submissão

## Identificação da Entidade

**Denominação Social:** SANTA CASA DA MISERICORDIA DE ALMADA  
**NIF:** 501111859  
**Telefone:** 210113890  
**Endereço:** RUA JOSÉ DE MASCARENHAS, N° 42  
**Concelho:** Almada  
**Tipo Entidade:** Misericórdia (inclui União das Misericórdias)  
**Email:** santacmalmada@gmail.com

Preencher todos os **Separadores**

**NISS:**  
**Fax:**  
**Código Postal:**  
**Natureza Jurídica:**  
**Localidade:**  
**Regime de IVA:**

Identificação | Operação | Lista Atividades | Critérios de Seleção | Custos | Localização | Resultados a Contratar | Resumo | Documentos | Submissão

## Identificação da Entidade

Denominação Social: SANTA CASA DA MISERICORDIA DE ALMADA  
NIF: 501111859  
Telefone: 210113890  
Endereço: RUA JOSÉ DE MASCARENHAS, N° 42  
Concelho: Almada  
Tipo Entidade: Misericórdia (inclui União das Misericórdias)  
Email: santacmalmada@gmail.com

Tipo de Operação de IVA:

A Entidade Beneficiária renunciou à  
isenção prevista no n° 10, do art.º 9º do  
CIVA?: -

NISS:  
Fax:  
Código Postal:  
Natureza Jurídica:  
Localidade: Almada  
Regime de IVA: -  
Pro Rata:

CAE:

**Identificação Identidade:** os dados aparecem previamente preenchidos, segundo informação disponibilizada no preenchimento do registo da Entidade no Balcão 2020.

**Responsável Financeiro/ Operação:** preenchimento dos dados identificação/contactos

## Responsável Financeiro ?

Nome:  Telefone:   
Email:  Fax:

## Responsável Operação ?

Nome:  Telefone:   
Email:  Fax:

Cancelar

Confirmar

**CONFIRMAR e prosseguir preenchimento.**

Identificação | **Operação** | Lista Medida Ativa | Critérios de Seleção | Custos | Localização | Resultados a Contratualizar | Resumo | Documentos | Submissão

[Caracterização](#) | [Prioridades Temáticas](#) | [Acompanhamento](#) | [Regime de Auxílios Estatais](#)

## Resumo

Resumo das características mais relevantes da operação e que possa ser utilizado em publicações do FSE \*

**Resumo (max.450 caracteres):** síntese do projeto  
*Manter coerência com a Memória Descritiva*

## Caracterização

Enquadramento e justificação da Operação \*

**Caracterização (max. 1000 caracteres):** Apresentação do projeto Justificação da criação do(s) posto(s) de trabalho  
*Manter coerência e complementar com a Memória Descritiva*

## Calendarização Prevista

Data de Início: \*

Data de Fim: \*

**Calendarização:** inserir as datas de início e fim do projeto

## Região da Operação

Área Metropolitana de Lisboa

**Região Operação:** Selecionar **Área Metropolitana De Lisboa.**

## CAE da Operação \*

Deverá ser assinalado um código CAE que permita caraterizar a operação, devendo ser coincidente com um dos códigos CAE registado pela entidade beneficiária. Seleccione a CAE dominante

Selecione uma opção ▼

## Contratação Pública

**Selecionar o CAE:** Código de Atividade Económica, principal com que a entidade está inscrita nas Finanças.

A entidade está abrangida pela legislação nacional relativa à contratação pública, nos termos definidos no Código dos Contratos Públicos publicado em ANEXO ao DL 18/2008 de 29 de Janeiro? \*

Sim  Não

## Organismo Responsável pela Análise

SANTA CASA DA MISERICORDIA DE ALMADA ▼

Encontram-se abrangidos pelo **Código de Contratos Públicos:**

- ✓ Entidades sem fins lucrativos
- ✓ Financiamento maioritário por organismos de direito público, ou a sua gestão esteja sujeita a controlo por parte dessas entidades

Nas restantes situações colocar NÃO

## Informação Adicional

A Entidade Beneficiária consiste numa PME? \*

Sim  Não

**Selecionar SIM.** Critério de elegibilidade da entidade beneficiária

✕ Cancelar

✓ Confirmar

**CONFIRMAR** e prosseguir preenchimento.

Identificação | **Operação** | Lista Medida Ativa | Critérios de Seleção | Custos | Localização | Resultados a Contratualizar | Resumo | Documentos | Submissão

Caracterização | **Prioridades Temáticas** | Acompanhamento | Regime de Auxílios Estatais

## Promoção da Igualdade entre Homens e Mulheres

A operação irá integrar a dimensão da Promoção da Igualdade entre Homens e Mulheres? \*  Sim  Não

Selecionar a opção coerente com a Operação

Em caso afirmativo, seleccione entre as opções seguintes as que suportam a promoção da igualdade entre homens e mulheres:

- Na seleção dos destinatários
- Nos apoios específicos durante e/ou após a operação ?
- Na disponibilização de informação da operação por sexo
- Em parcerias com organizações promotoras da igualdade de género
- Na utilização de linguagem inclusiva, na perspectiva de que o masculino não representa ambos os sexos
- Outros, especificar:

## Igualdade de Oportunidades e da Não Discriminação

A operação irá integrar a dimensão da Igualdade de Oportunidades e da Não Discriminação? \*  Sim  Não

Selecionar a opção coerente com a Operação

Em caso afirmativo, seleccione entre as opções seguintes as que suportam a promoção da igualdade de oportunidades e da não discriminação:

- Na seleção dos destinatários
- Nos apoios específicos durante e/ou após a operação ?
- Na disponibilização de informação específica por tipo de público abrangido ?
- Em parcerias com organizações promotoras da igualdade de oportunidades
- Nas condições de acessibilidade a participantes e/ou dispositivos de comunicação adaptados ?
- Outros, especificar:

Apoiar a transição para uma economia com baixas emissões de carbono e eficiente em termos de recursos \*

Selecionar a opção coerente com a Operação

A operação contribui maioritariamente (mais do que 50% do valor total do financiamento previsto) para apoiar a transição para uma economia com baixas emissões de carbono e eficiente em termos de recursos?  Sim  Não

**CONFIRMAR** e prosseguir preenchimento.

Identificação | **Operação** | Lista Medida Ativa | Critérios de Seleção | Custos | Localização | Resultados a Contratualizar | Resumo | Documentos | Submissão

[Caracterização](#) | [Prioridades Temáticas](#) | **[Acompanhamento](#)** | [Regime de Auxílios Estatais](#)

## Acompanhamento da Operação

Descrição das metodologias a utilizar no acompanhamento da operação, com vista a garantir o cumprimento das metas e a concretização dos resultados: \*

Indicar as ações a implementar para garantir a manutenção dos postos de trabalho criados e criação líquida de emprego

## Avaliação da Operação

Vão ser implementados mecanismos de acompanhamento pós-operação? \*

Sim  Não

Quais os instrumentos de avaliação da operação? \*

Indicar os instrumentos a utilizar para avaliar o projeto após seu término

- Inquéritos após a conclusão da operação
- Divulgação de outras ações
- Contacto telefónico/email
- Realização de seminários/ workshops, convidando os ex-participantes
- Outros, especificar

## Áreas Críticas do Negócio

Identificar os aspetos positivos e menos positivos, relevantes para o sucesso do negócio/operação, incluindo os diretamente relacionadas com a área de atividade a que vão estar associados os postos de trabalho a criar

Identifique as áreas críticas de negócio: \*

**CONFIRMAR** e prosseguir preenchimento.

## Candidatura

**Entidade:** 501111859 - SANTA CASA DA MISERICORDIA DE ALMADA  
**Candidatura:** 45b1cad2-16c8-4478-9ac8-74912357c316  
**Tipologia:** +CO3SO Emprego Urbano (GAL)  
**Data de Início:** 01-09-2020  
**Data de Submissão:** -  
**Estado da Operação:** Em preenchimento

**Título da Operação:**  
**Região:**  
**Data de Fim:**  
**Concurso:**  
**Organismo Intermédio:**

Identificação | **Operação** | Lista Medida Ativa | Critérios de Seleção | Custos | Localização | Resultados a Contratualizar | Resumo | Documentos | Submissão

[Caracterização](#) | [Prioridades Temáticas](#) | [Acompanhamento](#) | [Regime de Auxílios Estatais](#)

Esta operação está enquadrada no Regime de Auxílios Estatais? \*

Qual ?

Minimis - Regulamento (UE) N.º 1407/2013 de 18 de dezembro ▾

Sim  Não

Esta tipologia de operação está ao abrigo do Minimis, pelo que deve indicar SIM e a opção Minimis- Regulamento EU nº 1407/2013

**CONFIRMAR** e prosseguir preenchimento.

Cancelar

Confirmar

- Identificação
- Operação
- Lista Medida Ativa**
- CrITÉrios de Seleção
- Custos
- Localização
- Resultados a Contratar
- Resumo
- Documentos
- Submissão

## Lista das Medidas Ativas

Designação:

Número Total de Registos a inserir\*

1. Inserir 1 para prosseguir

Número Total de Registos Inseridos 0

2. Selecionar Inserir

Nº	Designação da Medida	N.º de pessoas a abranger por género			N.º de pessoas a abranger por tipo de posto de trabalho criado						Custo
		H	M	Total	Próprio Emprego	Desempregados inscritos há pelo menos 6 meses	Desempregados inscritos há pelo menos 2 meses, com idade <= a 29 ou >= a 45 anos.	Desempregados independentemente do tempo de inscrição, desde que nas condições definidas	Destinatários com qualificação de nível 5,6,7 ou 8, inativos ou desempregados e residentes em territórios não classificados como baixa densidade	Pessoas que não tenham registos na Seg. Social	

Não existem itens para visualizar

[Candidatura](#) > [Lista Medida Ativa](#) > Medidas Ativas

**Entidade:** 501111859 - SANTA CASA DA MISERICORDIA DE ALMADA  
**Candidatura:** 45b1cad2-16c8-4478-9ac8-74912357c316  
**Tipologia:** +CO3SO Emprego Urbano (GAL)  
**Data de Início:** 01-09-2020  
**Data de Submissão:** -  
**Estado da Operação:** Em preenchimento

**Título da Operação:** +CO3SO Emprego Urbano (GAL)  
**Região:** Área Metropolitana de Lisboa  
**Data de Fim:** 24-08-2022  
**Concurso:** LISBOA-40-2020-43

ALMADA

**Detalhe Medida Ativa** | Custos Medida Ativa

### Selecionar a Medida Ativa:

- Nova Empresa ( Menos de 5 anos da data de início de atividade nas Finanças)
- Expansão ou modernização de Micro e Pequenas Empresas

## Detalhe Medida Ativa

Identificação da Medida Ativa:

Selecione uma opção

Selecione uma opção

Expansão ou modernização de Micro e Pequenas Empresas

**Nova Empresa**

Entidades da Economia Social

**CONFIRMAR** e prosseguir preenchimento

## Detalhe Medida Ativa

Identificação da Medida Ativa:

Nova Empresa

+ Adicionar

1. Selecionar **Adicionar**, e preencher os dados respetivos da Medida Ativa. Selecionar **Adicionar** tantas vezes quanto o n.º de postos de trabalho a criar.

	H	M	Total
Número de pessoas abrangidas	0	0	0

Criação líquida de Postos de Trabalho	
Pré-projeto	Pós-projeto
0	0

Projeto localizado em território de baixa densidade populacional?

- Sim  
 Não

O investimento realizado em território nacional tem origem nas Comunidades Portuguesas e Luso-descendentes (Investidor da Diáspora)?

- Sim  
 Não

## Detalhe Medida Ativa

Identificação da Medida Ativa:

Ordem: 1

Tipo de Posto de Trabalho:

1. Selecionar o tipo de Posto Trabalho

Selecione uma opção

2. Indicar Remuneração Base e Despesa Contributiva

Salário:

3. Indicar N.º de Meses de Apoio

Número de Meses:

24

4. Selecionar Novamente **Adicionar** para acrescentar outro posto de trabalho, se aplicável

Número de pessoas abrangidas

Criação líquida de Postos de Trabalho

Pré-projeto

Pós-projeto

0

Projeto localizado em território de baixa densidade

- Sim  
 Não

Selecione uma opção

Próprio emprego

Desempregados inscritos há pelo menos 6 meses

Desempregados inscritos há pelo menos 2 meses, desde com idade =<29 anos =>45 anos

Desempregados independentemente do tempo de inscrição, desde que nas condições definidas

Destinatários com qualificação de nível 5, 6, 7 ou 8, inativos ou desempregados e residentes em territórios não classificados como baixa densidade

Pessoas que não tenham registos na segurança social

O investimento realizado em território nacional tem origem nas Comunidades Portuguesas e Luso-descendentes (Investidor da Diáspora)?

## Detalhe Medida Ativa

Identificação da Medida Ativa: Nova Empresa

Ordem:  Tipo de Posto de Trabalho:  Salário:  Número de Meses:

Ordem:  Tipo de Posto de Trabalho:  Salário:  Número de Meses:

	H	M	Total
Número de pessoas abrangidas	<input type="text" value="1"/>	<input type="text" value="1"/>	<input type="text" value="2"/>

Criação líquida de Postos de Trabalho	
Pré-projeto	Pós-projeto
<input type="text" value="0"/>	<input type="text" value="2"/>

**Pré-Projeto:** Indicar média de PT, nos 12 meses anteriores ao mês da submissão da Candidatura  
**Pós-Projeto:** Indicar n.º de PT existentes no último mês do Projeto

Projeto localizado em território de baixa densidade populacional?

Sim  
 Não

O investimento realizado em território nacional tem origem nas Comunidades Portuguesas e Luso-descendentes (Investidor da Diáspora)?

Sim  
 Não

- Identificação
- Operação
- Lista Medida Ativa
- Critérios de Seleção
- Custos
- Localização
- Resultados a Contratar
- Resumo
- Documentos
- Submissão

## Lista das Medidas Ativas

Designação:

Número Total de Registos a inserir\*:

Número Total de Registos Inseridos:

Nº	Designação da Medida	N.º de pessoas a abranger por género			N.º de pessoas a abranger por tipo de posto de trabalho criado							Custo
		H	M	Total	Próprio Emprego	Desempregados inscritos há pelo menos 6 meses	Desempregados inscritos há pelo menos 2 meses, com idade <= a 29 ou >= a 45 anos.	Desempregados independentemente do tempo de inscrição, desde que nas condições definidas	Destinatários com qualificação de nível 5,6,7 ou 8, inativos ou desempregados e residentes em territórios não classificados como baixa densidade	Pessoas que não tenham registos na Seg. Social	Total	
1	Nova Empresa	1	1	2	1	0	0	1	0	0	2	59 667.30 €

CONFIRMAR e prosseguir preenchimento

## Simulação de uma empresa com mais de 5 anos Criação de 2 postos de trabalho

### Exemplo 1

Valores em Euros

Condições do PT a Criar				Limites de Apoios a conceder/Mês			Apoio concedido - 1Mês				Apoio 24 Meses
Posto de trabalho	Nº meses	Remuner.	TSU 23,75%	IAS	Máx. Remuner.	Máx. Remuner. + TSU + 40%	Remuner.	TSU 23,75%	Taxa fixa 40%	Total	Total 24 meses/ PT
Beneficiário de prestação de desemprego	24	635,00	150,81	2,5	1.097,03	1.900,60	635,00	150,81	314,33	1.100,14	26.403,30
Desemprega do inscrito há 2 meses no IEFP com mais de 45 anos	24	1.500,00	356,25	2	877,62	1.520,48	877,62	208,43	434,42	1.520,48	36.491,44

## Simulação de uma empresa com menos de 5 anos – Início em Criação de 2 postos de trabalho: 1 criação do próprio emprego e 1 posto de trabalho

Valores em Euros

Condições do PT a Criar				Limites de Apoios a conceder/Mês			Apoio concedido - 1Mês				Apoio 24 Meses
Posto de trabalho	Nº meses	Valor Remuner.	TSU 23,75%	IAS	Máx. Remuner.	Máx. Remuner. + TSU + 40%	Valor Remuner.	TSU 23,75%	Taxa fixa 40%	Total Mês	24 meses/ PT
Criação do próprio emprego	24	800,00	190,00	2,5	1.097,03	1.900,60	800,00	190,00	396,00	1.386,00	33.264,00
Inscrito no IEFP em situações carência	24	635,00	150,81	2,5	1.097,03	1.900,60	635,00	150,81	314,32	1.100,14	26.403,30

Simulador de cálculo do valor elegível – Anexo G

Detalhe Medida Ativa

Custos Medida Ativa

A repartição anual dos custos deve ser consistente com o nº de meses da “Calendarização Prevista” no separador “Operação-Characterização”  
Simulador de cálculo do valor elegível – Anexo G

## Identificação Medida Ativa

Número de Medida Ativa inseridas: 1

Designação

Nova Empresa

## Custos Previstos

Rubrica	2020	2021	2022	Total
1. Encargos com destinatários	5 327.44€	21 309.75€	15 982.31€	42 619.50€
1.4 Apoios ao Empreendedorismo e à contratação	5 327.44€	21 309.75€	15 982.31€	42 619.50€
1.4.2 Apoio à criação do próprio emprego	2 970.00€	11 880.00€	8 910.00€	23 760.00€
1.4.3 Apoios diretos à Contratação	2 357.44€	9 429.75€	7 072.31€	18 859.50€
12. OCS - Taxa Fixa	2 130.98€	8 523.90€	6 392.92€	17 047.80€
<b>Total:</b>	<b>7 458.42€</b>	<b>29 833.65€</b>	<b>22 375.23€</b>	<b>59 667.30€</b>

← Voltar

✕ Cancelar

✓ Confirmar

**CONFIRMAR** e prosseguir preenchimento

# Simulação de valor elegível

Simulação de uma empresa com menos de 5 anos – Início Out. 2020

Criação de 2 postos de trabalho: 1 criação do próprio emprego e 1 posto de trabalho

Valores em Euros

Condições do PT a Criar				Limites de Apoios a conceder/Mês			Apoio concedido - 1Mês			24 Meses
Posto de trabalho	Nº meses	Valor Remuner.	TSU 23,75%	IAS	Máx. Remuner.	Máx. Rem. + TSU +40%	Remuner. +TSU	Taxa fixa 40%	Total Mês	Total apoio
Criação do próprio emprego	24	800,00	190,00	2,5	1.097,03	1.900,60	990,00	396,00	1.386,00	33.264,00
Inscrito no IEFP– det. situações	24	635,00	150,81	2,5	1.097,03	1.900,60	785,81	314,32	1.100,14	26.403,36

Formulário	2020 3 Meses	2021 12 Meses	2022 9 Meses	Total de apoio
Próprio emprego	2.970,00€	11.880,00€	8.910,00€	23.760,00€
Apoio à contratação	2.357,44€	9.429,75€	7.072,26€	18.859,50€
Taxa Fixa 40%	2.130,98€	8.523,90€	6.392,92€	17.047,80€

Utilizar Simulador de cálculo do valor elegível – Anexo G

Valores a calcular e colocar no formulário, separador custos da medida ativa

Identificação | Operação | Lista Medida Ativa | **Critérios de Seleção** | Custos | Localização | Resultados a Contratualizar | Resumo | Documentos | Submissão

## Critérios de Seleção

São elegíveis as candidaturas que obtenham uma **classificação de avaliação final superior a 50 pontos**

**0,40 A**

### Qualidade do projeto

(Caraterização do projeto, carácter inovador, coerência dos postos de trabalho com o projeto, experiência do promotor, autonomia financeira...)

**0,25 B**

### Impacto em Resultados

(Contributo para os indicadores de realização e de resultado, dimensão de Empreendedorismo social, ...)

**0,30 C**

### Coerência com a Estratégia Regional

(Adequação à EDL, contributo para a empregabilidade local, sustentabilidade dos recursos,...)

**0,05 D**

### Igualdade de Oportunidades

(Género sub-representado na profissão)

**Cálculo de Mérito = 0,4 A + 0,25 B + 0,3 C + 0,05 D**

Identificação | Operação | Lista Medida Ativa | **Critérios de Seleção** | Custos | Localização | Resultados a Contratualizar | Resumo | Documentos | Submissão

## Critérios de Seleção

### A.1. Adequação e coerência das ações propostas relativamente ao diagnóstico apresentado \*

<b>Anexo B</b>	<b>A.1. Adequação e coerência das ações propostas relativamente ao diagnóstico apresentado</b>	<b>A.1.1 - O projeto de criação, expansão, ou modernização de empresa:</b> Pontua de acordo com a adequação e coerência do projeto apresentado:	<b>1, 40, 60, 80 ou 100</b>
		<b>a) Identifica de forma clara e objetiva, os objetivos, clientes alvo e atividades, processos ou produtos a desenvolver;</b>	
		<b>b) Identifica de forma clara o caráter inovador / diferenciador, ao nível setorial e/ou territorial;</b>	
		<b>c) Identifica os postos de trabalho a criar, e fundamenta a coerência com o projeto;</b>	
		<b>d) Caracteriza o(s) promotor(es), pontos fortes e fracos e sua adequação ao projeto (perfil, experiência);</b>	
	Se evidencia todos os itens	<b>100</b>	
	Se evidencia 3 itens	<b>80</b>	
	Se evidencia 2 itens	<b>60</b>	
Se evidencia apenas 1 item	<b>40</b>		
Se não está referido algum item	<b>1</b>		

Identificação | Operação | Lista Medida Ativa | **Critérios de Seleção** | Custos | Localização | Resultados a Contratualizar | Resumo | Documentos | Submissão

## Critérios de Seleção

A.2. Existência de mecanismos e acompanhamento durante e após a constituição da empresa que assegure a sua sobrevivência no curto prazo.

\*

Anexo B

<b>A.2. Existência de mecanismos e acompanhamento durante e após a constituição da empresa que assegure a sua sobrevivência no curto prazo</b>	<b>A.2.1 – Autonomia financeira do beneficiário no ano pré-projeto (ano anterior à candidatura)</b>	<b>20, 60 ou 100</b>
	Pontua em função do rácio Capital Próprio / Ativo	
	Se Autonomia financeira é >10% e <= 50% ou entidades novas sem registos financeiros no ano anterior à candidatura	<b>100</b>
	Se Autonomia financeira é > 50%	<b>60</b>
	Se Autonomia financeira é <= 10%	<b>20</b>

Identificação | Operação | Lista Medida Ativa | **Critérios de Seleção** | Custos | Localização | Resultados a Contratualizar | Resumo | Documentos | Submissão

## Critérios de Seleção

B.1. Grau de cumprimento dos resultados acordados no âmbito de operações precedentes da responsabilidade do mesmo beneficiário \*

Anexo B

<b>B.1. Grau de cumprimento dos resultados acordados no âmbito de operações precedentes da responsabilidade do mesmo beneficiário</b>	<b>B.1.1 - A candidatura identifica a realização de outros projetos financiados precedentes, da responsabilidade do beneficiário, com objetivos semelhantes, respetiva taxa de execução alcançada, constrangimentos identificados e medidas adotadas nesta candidatura para que aqueles não se repitam; Ou o projeto indica que não existem operações precedentes da responsabilidade do beneficiário.</b>	<b>1, 40, 80 ou 100</b>
	<i>A candidatura pontua de acordo com a identificação dos elementos solicitados.</i>	
	Caso identifique projetos financiados precedentes, com as respetivas taxas de execução alcançadas, e identifique as medidas a adotar, para evitar repetição dos constrangimentos; OU caso indique que não existem operações precedentes da responsabilidade do beneficiário	<b>100</b>
	Caso identifique projetos financiados precedentes, com as respetivas taxas de execução alcançadas, mas não identifique as medidas a adotar, para evitar repetição dos constrangimentos	<b>80</b>
	Caso identifique apenas projetos financiados precedentes	<b>40</b>
Caso não seja mencionada alguma das situações anteriores	<b>1</b>	

Identificação
Operação
Lista Medida Ativa
**Critérios de Seleção**
Custos
Localização
Resultados a Contratualizar
Resumo
Documentos
Submissão

## Critérios de Seleção

B.2. Contributo para a concretização dos indicadores de realização e resultado e dos objetivos específicos da prioridade de investimento. \*

<b>Anexo B</b>	<b>B.2. Contributo para a concretização dos indicadores de realização e resultado e dos objetivos específicos da prioridade de investimento</b>	<b>B.2.1 - Contribuição da operação para a concretização dos indicadores de realização</b>	<b>60 ou 100</b>
		Pontua de acordo com o nº de postos de trabalho criados	
		O projeto cria 2 postos de trabalho	<b>100</b>
		O projeto cria 1 posto de trabalho	<b>60</b>

Identificação | Operação | Lista Medida Ativa | **Critérios de Seleção** | Custos | Localização | Resultados a Contratualizar | Resumo | Documentos | Submissão

## Critérios de Seleção

### B.3. Identificação de competências e instrumentos e sua transformação em soluções de empreendedorismo social e/ou económico \*

Anexo B

<b>B.3. Identificação de competências e instrumentos e sua transformação em soluções de empreendedorismo social e ou económico</b>	<b>B.3.1 - Para além da dimensão económica, o projeto também visa o empreendedorismo social</b> Pontua quando o projeto pretende: a) atenuar, ou resolver um problema social centrado nas pessoas, ou nos territórios de intervenção do Envol20 Almada - DLBC Urbano, atuando sobre as suas causas b) apresenta uma solução inovadora (ao nível do setor de atividade e dos territórios), com impacto social positivo direcionado para essas pessoas e/ou territórios	<b>1, 60 ou 100</b>
	Se evidenciam as alíneas a) e b)	<b>100</b>
	Se evidenciam as alíneas a) ou b)	<b>60</b>
	Se não evidencia qualquer uma das alíneas	<b>1</b>

Identificação | 
 Operação | 
 Lista Medida Ativa | 
 Critérios de Seleção | 
 Custos | 
 Localização | 
 Resultados a Contratualizar | 
 Resumo | 
 Documentos | 
 Submissão

## Critérios de Seleção

### C.1. Grau de alinhamento com a Estratégia de Desenvolvimento Local (EDL). \*

<b>Anexo B</b>	C.1. Grau de alinhamento com a EDL (Estratégia de Desenvolvimento Local)	<b>C.1.1. O projeto contribui para o cumprimento dos objetivos estratégicos (OET) definidos na EDL do Envol20 Almada:</b> <b>Objetivo 1- Promover o desenvolvimento local através da consolidação de uma intervenção em rede e implementação de estratégias concertadas com os diferentes atores, nos domínios da educação, formação e empregabilidade</b> <b>Objetivo 2- Contribuir para o reforço da economia local através da qualificação do capital humano, do tecido empresarial e do estímulo ao desenvolvimento de soluções que potenciem a utilização eficiente dos recursos ou oportunidades do território</b> <b>Objetivo 3- Promover a inserção social combatendo as causas que estão na base dos fenómenos de exclusão social nos territórios mais vulneráveis do Concelho, através dos processos de capacitação, participação e de criação de respostas nas áreas da educação, formação e empregabilidade.</b>	<b>1, 60 ou 100</b>
		O projeto contribui para mais do que 1 objetivo	<b>100</b>
		O projeto contribui para 1 objetivo	<b>60</b>
		Não há grau de alinhamento com entre o projeto e a EDL	<b>1</b>

Identificação | Operação | Lista Medida Ativa | **Critérios de Seleção** | Custos | Localização | Resultados a Contratualizar | Resumo | Documentos | Submissão

## Critérios de Seleção

### C.2. Potencial do projeto para a promoção do emprego de base local e promoção da sustentabilidade na utilização dos recursos \*

Anexo B

<b>C.2. Potencial do projeto para a promoção do emprego de base local e promoção da sustentabilidade na utilização dos recursos</b>	<b>C.2.1 O projeto identifica:</b> <b>a) Que irá promover a empregabilidade local através da contratação da população residente nos territórios de intervenção do Envol20 Almada - DLBC Urbano (Caparica, Trafaria Laranjeiro e Feijó)</b> <b>b) Práticas realizadas ou a realizar com a sustentabilidade dos recursos (incluindo fontes de energias renováveis) direta ou indiretamente relacionados com o desenvolvimento da sua atividade.</b>	<b>1, 60 ou 100</b>
	Pontua se a candidatura evidenciar o contributo do projeto para a promoção do emprego local e a sustentabilidade dos recursos:	
	Se evidenciam as alíneas a) e b)	<b>100</b>
	Se evidenciam as alíneas a) ou b)	<b>60</b>
	Se não evidencia qualquer uma das alíneas	<b>1</b>

- Identificação
- Operação
- Lista Medida Ativa
- Critérios de Seleção**
- Custos
- Localização
- Resultados a Contratualizar
- Resumo
- Documentos
- Submissão

## Critérios de Seleção

D1: Contributo para a prossecução dos objetivos das políticas de igualdade de oportunidades e de igualdade de género \*

<b>Anexo B</b>	<b>D.1 Contributo para a prossecução dos objetivos das políticas de igualdade de oportunidades e de igualdade de género</b>	<b>D.1.1 - Criação de postos de trabalho de género sub-representado na profissão</b> (Pontua quando os postos de trabalho a criar correspondem a um género sub-representado na profissão em causa, de acordo com IEPF - Medida de Promoção de Igualdade de Género no Mercado de Trabalho (Maio.2017) ) *	<b>1 ou 100</b>
		Se se verificar o género sub-representado em, pelo menos, um dos postos de trabalho criados	<b>100</b>
		Se não se verificar o género sub-representado em quaisquer postos de trabalho criados	<b>1</b>

\* Fonte:

Iefp – Medida de Promoção de Igualdade de Género no Mercado de Trabalho (maio.2017)

CPP	Género menos representado
11200 - Director geral e gestor executivo, de empresas	Feminino
13300 - Directores dos serviços das tecnologias da informação e comunicação	Feminino
13410 - Director dos serviços de cuidados de crianças	Masculino

**CONFIRMAR e prosseguir preenchimento**

Preenchimento Automático: Somatório dos valores inseridos no detalhe da Medida Ativa

Identificação | Operação | Lista Medida Ativa | Critérios de Seleção | **Custos** | Localização | Resultados a Contratar | Resumo | Documentos | Submissão

## Custos Previstos

Rubrica	2020	2021	2022	Total
1. Encargos com destinatários	4 158.00€	29 833.65€	25 675.65€	59 667.30€
1.4 Apoios ao Empreendedorismo e à contratação	4 158.00€	29 833.65€	25 675.65€	59 667.30€
1.4.2 Apoio à criação do próprio emprego	4 158.00€	16 632.00€	12 474.00€	33 264.00€
1.4.3 Apoios diretos à Contratação	0.00€	13 201.65€	13 201.65€	26 403.30€
12. OCS - Taxa Fixa	0.00€	0.00€	0.00€	0.00€
<b>Total:</b>	<b>4 158.00€</b>	<b>29 833.65€</b>	<b>25 675.65€</b>	<b>59 667.30€</b>

## Regime de financiamento

O Regime de Financiamento para esta Tipologia de Operação, para esta Entidade Beneficiária é:

Regime de Financiamento de Custos Simplificados

Taxa fixa 40%

Confirmar

**CONFIRMAR** e prosseguir preenchimento

Código Postal		Investimento	%	
<input type="text" value="2825"/>	- <input type="text" value="016"/>	59 667.30€	<input type="text" value="100.00%"/>	✘
<input type="text"/>	- <input type="text"/>		<input type="text"/>	✘
<input type="text"/>	- <input type="text"/>		<input type="text"/>	✘
<input type="text"/>	- <input type="text"/>		<input type="text"/>	✘
<input type="text"/>	- <input type="text"/>		<input type="text"/>	✘

**1. Selecionar o código postal onde se desenvolve(m) a(s) atividade(s)**

**2. Inserir a percentagem da operação (Ex. 100% na localização)**

**4. Carregar em Inserir Georreferenciação**

**3. Inserir a morada (Rua/Lugar e nº) onde irá decorrer a operação**

Morada:

Apenas deve ser preenchida mais do que uma localização quando o projeto abrange vários locais de realização do projeto, isto é, os postos dos postos de trabalho se situam em estabelecimentos/unidades sedeados em distintas localizações.

# Candidatura Balcão 2020 | Localização da Operação - Georreferenciação

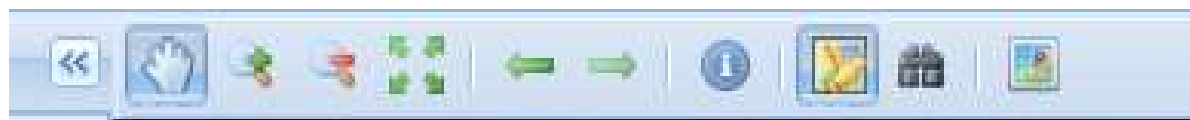
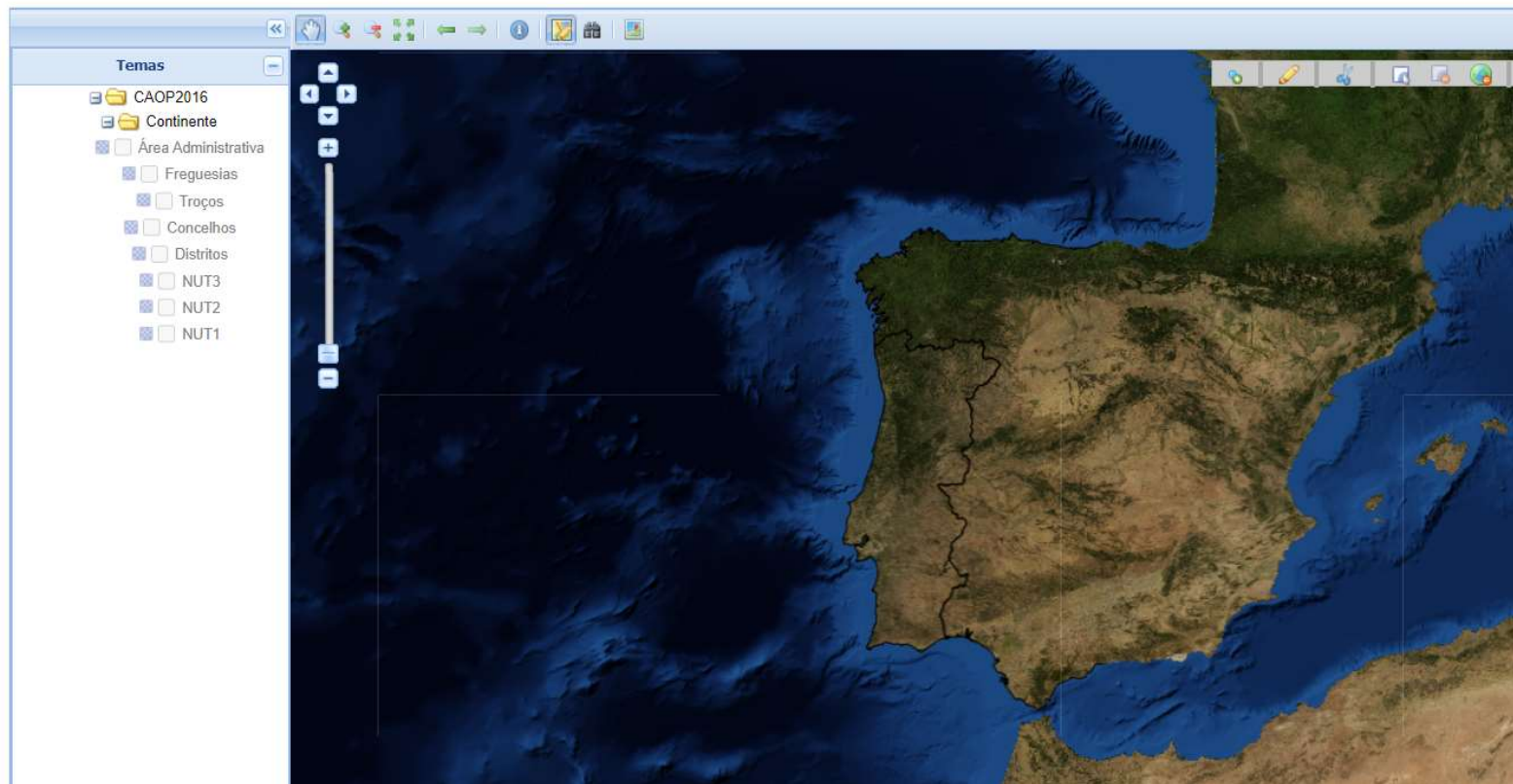

# Candidatura Balcão 2020 | Localização da Operação - Georreferenciação

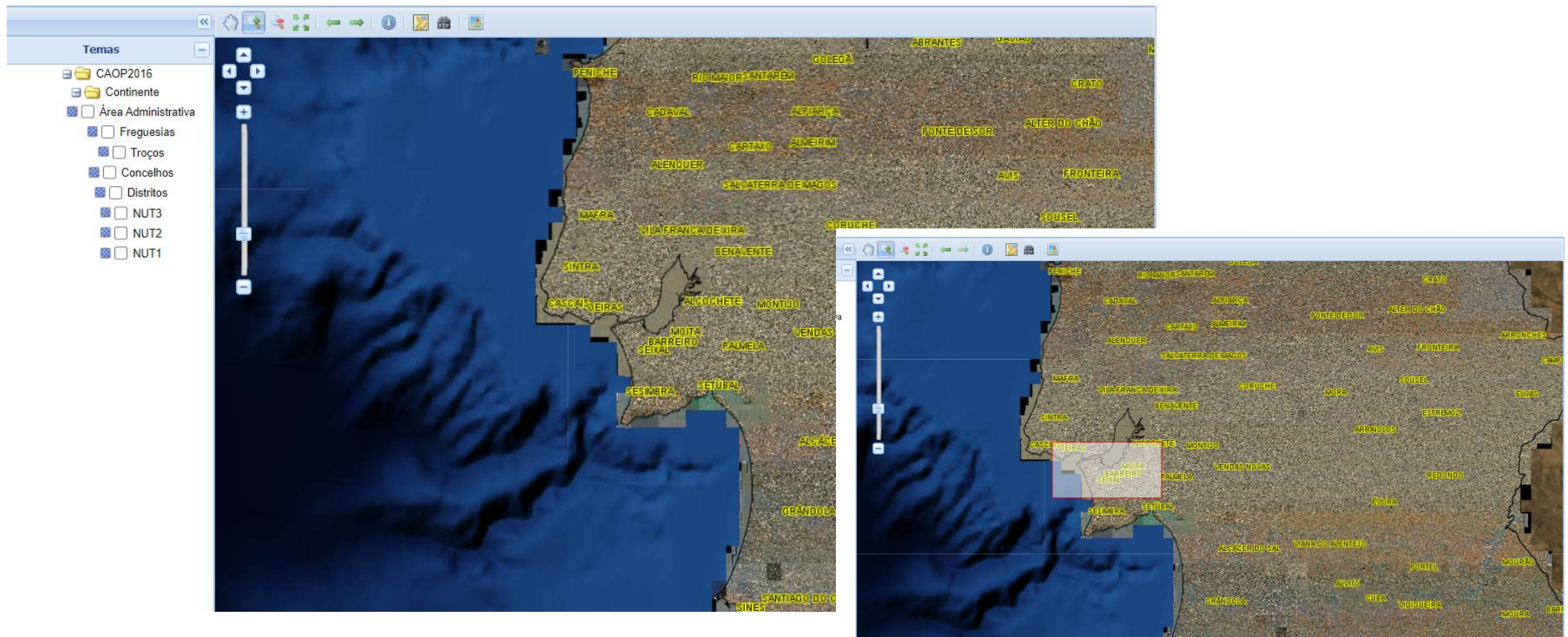

Utilizar os menus Zoom para aproximar ainda mais à zona pretendida - Almada

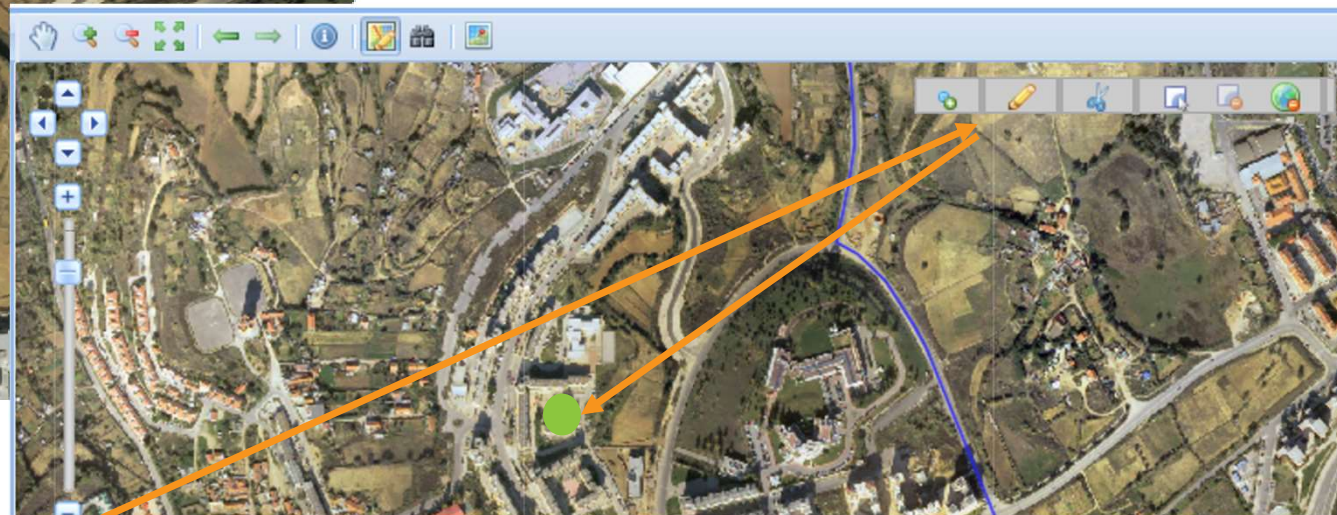
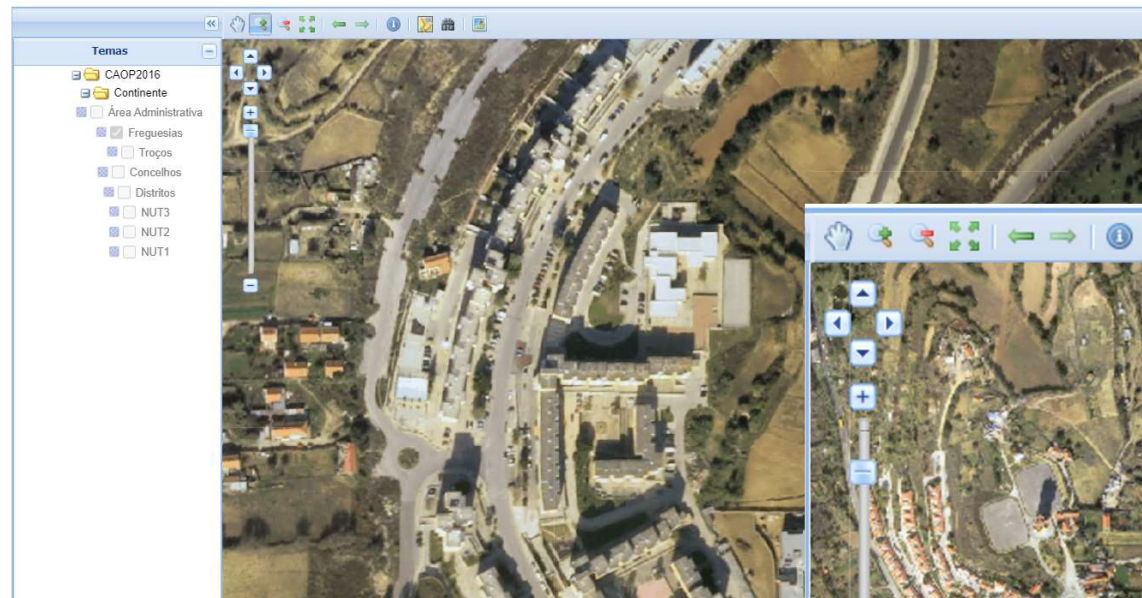
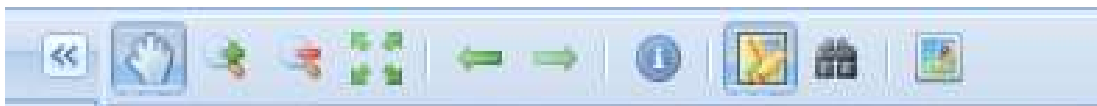

1. Clicar o menu Desenhar

2. Abrirá um novo menu

3. Clicar em Desenhar ponto e sinalizar na imagem a localização

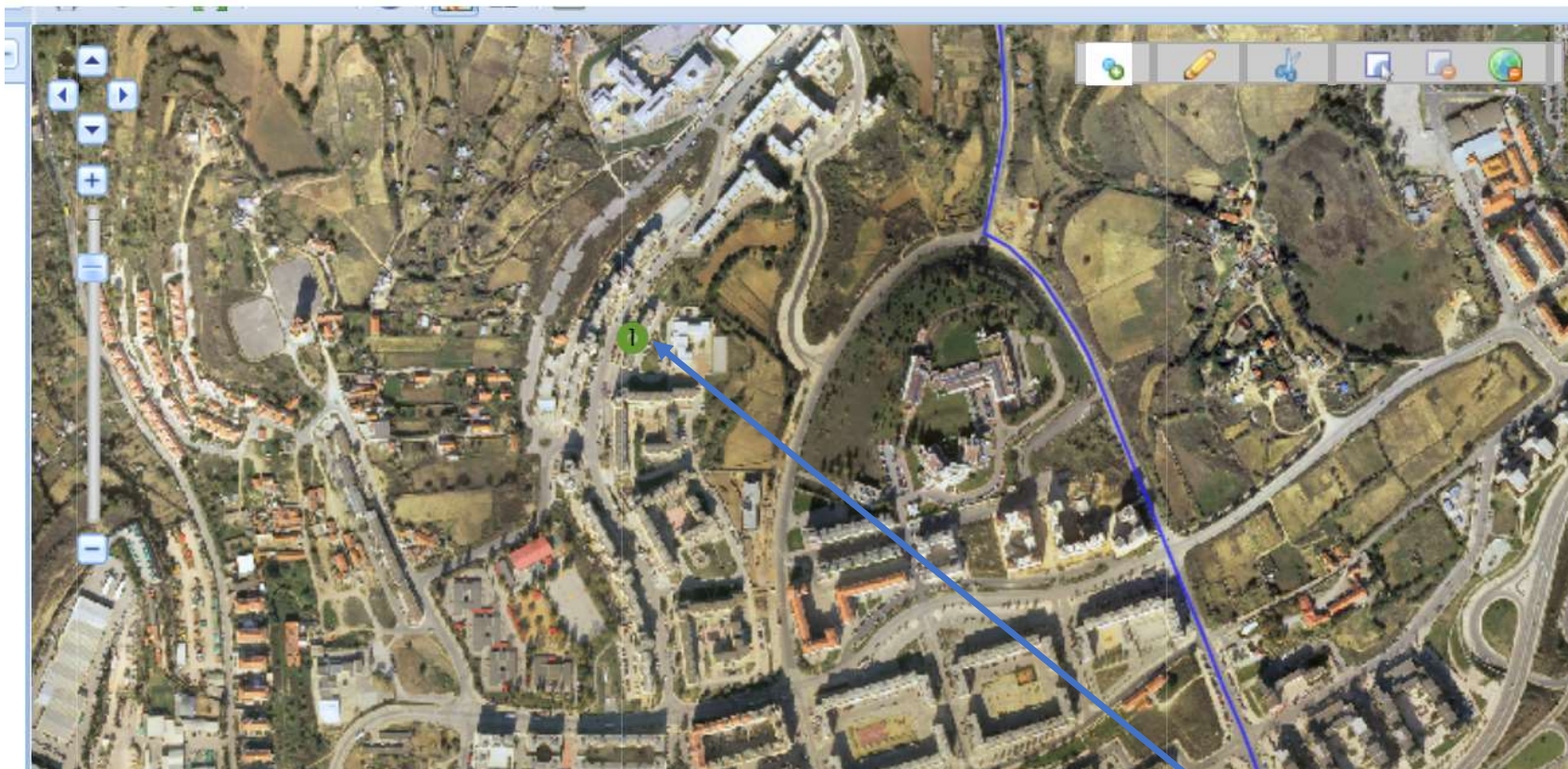

O ponto parece identificado com um número verde

Mapa de satélite com uma linha azul sobreposta. Texto no canto superior direito: DGT © 2016 - Todos os direitos reservados. Optimizado para 1440x900. Créditos: INE © 2016, NASA World Earth 2004.

EPSG:3763 | X: -91030.36 | Y: -110241.26

**Listagem de geometrias**

Geometria #1

Descrição:

1 freguesia(s) [DiCoFre, Concelho, Freguesia]: [150313, "ALMADA", "Caparica e Trafaria"]  
[Código NUT III, NUT II, NUT III]: [170, "ÁREA METROPOLITANA DE LISBOA", "ÁREA METROPOLITANA DE LISBOA"]

1. Selecionar **Ver** e o campo descrição aparece preenchido com o dados da localização

2. Selecionar **Salvar**

Identificação | Operação | Lista Medida Ativa | Critérios de Seleção | Custos | **Localização** | Resultados a Contratar | Resumo | Documentos | Submissão

## Localização do projeto

+ Adicionar Linha

Código Postal		Investimento	%	
2825	018	59 867.30€	100.00%	X
				X
				X
				X
				X

> Alterar Georeferenciação

### Ponto Geográfico 1

Coordenadas:

-91948.097278946,-110154.49895406

Distrito:

Setúbal

Concelho:

Almada

Freguesia:

União das freguesias de Caparica e Trafaria

NUT3:

Área Metropolitana de Lisboa

Morada:

Rua do Moinho, 11 Caparica

A inserção dos dados de georeferenciação está concluída

**CONFIRMAR** e prosseguir preenchimento.

X Cancelar

✓ Confirmar

Identificação | Operação | Lista Medida Ativa | Critérios de Seleção | Custos | Localização | **Resultados a Contratuallar** | Resumo | Documentos | Submissão

### Resultados a Contratuallar

Postos de trabalho criados (O.09.06.01.P)	1 ou 2 postos de trabalho	<input type="text"/>
Postos de trabalho criados que se mantêm 6 meses após o fim do apoio (R.09.06.07.P)	100% postos de trabalho	<input type="text"/> %

**CONFIRMAR** e prosseguir preenchimento

Coerência com a Lista das Medidas Ativas, com os Critérios de Seleção e com a Memória Descritiva

Nº	Designação da Medida	N.º de pessoas a abranger por género			N.º de pessoas a abranger por tipo de posto de trabalho criado							Custo
		H	M	Total	Próprio Emprego	Desempregados inscritos há pelo menos 6 meses	Desempregados inscritos há pelo menos 2 meses, com idade <= a 29 ou >= a 45 anos.	Desempregados independentemente do tempo de inscrição, desde que nas condições definidas	Destinatários com qualificação de nível 5,6,7 ou 8, inativos ou desempregados e residentes em territórios não classificados como baixa densidade	Pessoas que não tenham registos na Seg. Social	Total	
1	Nova Empresa	1	1	2	1	0	0	1	0	0	2	59 667.30 €

Rubrica	2020	2021	2022	Total
1. Encargos com destinatários	4 158.00€	29 833.65€	25 675.65€	59 667.30€
1.4 Apoios ao Empreendedorismo e à contratação	4 158.00€	29 833.65€	25 675.65€	59 667.30€
1.4.2 Apoio à criação do próprio emprego	4 158.00€	16 632.00€	12 474.00€	33 264.00€
1.4.3 Apoios diretos à Contratação	0.00€	13 201.65€	13 201.65€	26 403.30€
12. OCS - Taxa Fixa	0.00€	0.00€	0.00€	0.00€
<b>Total:</b>	<b>4 158.00€</b>	<b>29 833.65€</b>	<b>25 675.65€</b>	<b>59 667.30€</b>

## Regime de financiamento

O Regime de Financiamento para esta Tipologia de Operação, para esta Entidade Beneficiária é:

Regime de Financiamento de Custos Simplificados

Taxa fixa 40%

- Identificação
- Operação
- Lista Medida Ativa
- Critérios de Seleção
- Custos
- Localização
- Resultados a Contratualizar
- Resumo
- Documentos**
- Submissão

## Documentos

	Tipo	Documento	
?	Documento referente à Memória Descritiva da Operação		📎
?	Outros documentos de interesse para apreciação da candidatura		📎
?	Informação Empresarial Simplificada (IES)		📎
?	Folhas de remunerações da segurança social (ficheiros resumo e extratos detalhados) referentes aos 12 meses do ano pré-projeto (ano civil anterior ao ano da apresentação da candidatura)		📎
?	Estatutos		📎

Os documentos só podem ser anexados ao formulário de candidatura em formato zip

Em coerência com o Anexo C - Documentos a Apresentar com a Candidatura

✓ Confirmar

CONFIRMAR e prosseguir preenchimento

+CO3SO Emprego Urbano	   
-----------------------	--

### Anexo E - Memória Descritiva

Beneficiário (Empresa)				NIF	
Dimensão da empresa		Forma jurídica da empresa		Data de início de atividade	
Órgãos de direção/administração/gestão	Nº Homens	Nº Mulheres			
			Homens	Mulheres	
			Salário médio*		

\* Se necessário, poderá vir a ser solicitado ao beneficiário comprovativo desta informação (ex.: mapa de remunerações do pessoal, por categoria)

CAE (REV.3) da atividade objeto de candidatura	Designação	Percent. (%)

## «Investidor da Diáspora» \*

<b>Nacionalidade</b>	Cidadão português	
	Luso-descendente	

<b>País de Residência</b>	

<b>% Investimento no projeto</b>	

*\*Alínea o) do artº 2º da Portaria nº 52/2020, na sua redação atual.*

## I - Caracterização do beneficiário e da sua atividade

Breve caracterização e historial da empresa (quando aplicável) assinalando:

(i) O perfil dos seus sócios/fundadores, alterações ao capital social, participações e relações de grupo da empresa; (ii) Principais características da atividade e pontos chave na sua evolução ; (iii) Meios técnicos, físicos e humanos da empresa;(iv) Os principais pontos fortes e pontos fracos da empresa face aos seus concorrentes; (v) Principais clientes (máx 6000 caracteres)

Responder a todas as alíneas e em coerência com o Formulário Balcão 2020

## II - Caracterização do projeto

Descrição do projeto, integrando os seguintes pontos:

i) Identificação dos objetivos gerais e específicos; ii) Metodologia de intervenção; iii) Mercado alvo, clientes; iv) Estratégia associada à criação dos postos de trabalho (atividades, processos ou produtos a desenvolver); v) explicitação da sustentabilidade pós-projeto; vi) Grau de inovação e diferenciação, setorial e territorial; vii) mecanismos que garantam a igualdade de oportunidades e igualdade de género.

Deverá ser indicado de forma clara se se trata de um projeto de criação, expansão ou modernização. (máx 6000 caracteres)

Responder a todas as alíneas e em coerência com o Formulário Balcão 2020

PT**	Situação [Alíneas a) a f) do nº1 do artigo 6º]	Início   Fim	Género	Nível de Qualificação (QNQ)
PT 1				
PT 2				

\* Registrar por ordem cronológica, os dados relativos aos postos de trabalho que se prevê criar. Se necessário, poderá inserir novas linhas.

Média de trabalhadores diretamente registados nos 12 meses que precedem a submissão da candidatura [alínea b) do artigo 2.º]

Pessoas apoiadas no âmbito da criação de emprego, incluindo autoemprego, que permanecem 6 meses após o fim do apoio

Em coerência com a Medida Ativa e a Calendarização Prevista

Em coerência com os Resultados a Contratualizar

## III - Auto-avaliação / Critérios de seleção

### A1. Adequação e coerência das ações propostas relativamente ao diagnóstico apresentado.

Em coerência com os Critérios de Seleção do Formulário/Anexo B

### A2. Existência de mecanismos e acompanhamento durante e após a constituição da empresa que assegure a sua sobrevivência no curto prazo.

Em coerência com os Critérios de Seleção do Formulário/Anexo B

**B1. Grau de cumprimento dos resultados acordados no âmbito de operações precedentes da responsabilidade do mesmo beneficiário.**

Em coerência com os Critérios de Seleção do Formulário/Anexo B

**B2 - Contributo para a concretização dos indicadores de realização e resultado e dos objetivos específicos da prioridade de investimento**

Em coerência com os Critérios de Seleção do Formulário/Anexo B

**B3 - Identificação de competências e instrumentos e sua transformação em soluções de empreendedorismo social e ou económico**

Em coerência com os Critérios de Seleção do Formulário/Anexo B

**C1. Grau de alinhamento com a Estratégia de Desenvolvimento Local (EDL)**

Em coerência com os Critérios de Seleção do Formulário/Anexo B

**C2. Potencial do projeto para a promoção do emprego de base local e promoção da sustentabilidade na utilização de recursos.**

Em coerência com os Critérios de Seleção do Formulário/Anexo B

**D1. Contributo para a prossecção dos objetivos das políticas de igualdade de oportunidades e de igualdade de género.**

Em coerência com os Critérios de Seleção do Formulário/Anexo B

# Candidatura | Documento a Anexar – CheckList das Regras Ambientais (Anexo F)

**Lisb@20<sup>20</sup>** Programa Operacional  
Regional de Lisboa 2014/2020

## Check-List de Verificação do Cumprimento da Legislação Ambiental em Projetos Cofinanciados

### AMBIENTE

#### Regulamento (UE) n.º 1303/2013 do Parlamento Europeu e do Conselho, de 17 de dezembro

A consecução dos objetivos dos FEEL é feita em consonância com o princípio do desenvolvimento sustentável e com o objetivo da União de preservar, proteger e melhorar a qualidade do ambiente, tal como previsto nos artigos 11.º e artigo 191º, n.º 1, do TFUE, tendo em conta o princípio do poluidor-pagador.

Identificação da Operação e Beneficiário	
Código da Operação	
Identificação do Beneficiário	

		A preencher pelos beneficiários		A preencher pela AG		Observações
N.º	Questão a verificar	S/N /NA	Evidência Documental <sup>1</sup> / justificação	Verificação pela AG		
				Confirma declaração beneficiário	Confirm a doc. anexa	

## Anexo C – Documentos a apresentar com a candidatura

O presente anexo tem por objetivo facilitar o processo de candidatura. O candidato deve assegurar que preencheu e anexou todos os documentos constantes da presente lista de controlo.

PREENCHER NO BALCÃO 2020
<input type="checkbox"/> Formulário eletrónico de candidatura do Balcão 2020
ANEXOS A DESCARREGAR E ANEXAR À CANDIDATURA
<input type="checkbox"/> Anexo E - Memória Descritiva
<input type="checkbox"/> Anexo F – Ficha de verificação do cumprimento da legislação ambiental em projetos cofinanciados, se aplicável
OUTROS DOCUMENTOS A ANEXAR À CANDIDATURA (obrigatórios para a verificação da elegibilidade do beneficiário, da operação e do mérito da candidatura)
<input type="checkbox"/> Certidão permanente do registo comercial válida
<input type="checkbox"/> Declaração de Início de Atividade
<input type="checkbox"/> Printscreen do site da Autoridade Tributária – Situação Cadastral Atual completa
<input type="checkbox"/> Certidão de enquadramento de IVA (comprovativa de IVA não reembolsável, quando aplicável)
<input type="checkbox"/> Certificado eletrónico emitido pelo IAPMEI para micro e pequenas empresas
<input type="checkbox"/> Certidão de não dívida emitido pela Autoridade Tributária
<input type="checkbox"/> Certidão de não dívida emitido pela Segurança Social

**Documentos a anexar se aplicável para o projeto e beneficiário em causa**

**Os documentos só podem ser anexados ao formulário de candidatura em formato zip**

- |   |
|---|
| <input type="checkbox"/> IES/IRS do ano anterior à candidatura  |
| <input type="checkbox"/> Balanço e Demonstração de Resultados, mais recente validado pelo TOC (se aplicável)                                      |
| <input type="checkbox"/> Relatório e Contas do ano anterior à candidatura e respetiva Ata de aprovação  |
| <input type="checkbox"/> Licenciamentos e autorizações (incluindo pedidos e pareceres prévios) relativos à atividade a desenvolver (se aplicável) |
| <input type="checkbox"/> Extrato de remunerações mensal (com todos os trabalhadores) de todos os meses do ano anterior à candidatura              |
| <input type="checkbox"/> Comprovativo da situação face ao emprego dos trabalhadores a contratar (se já tiver a pessoa prevista)                   |
| <input type="checkbox"/> Documentos comprovativos que suportem o cumprimento dos critérios de seleção, quando aplicável                           |
| <input type="checkbox"/> Outros documentos considerados relevantes para a caracterização e fundamentação da operação, quando aplicável            |

## Anexo A – Estratégia Desenvolvimento Local

Anexo A – Estratégia de Desenvolvimento Local (EDL) – GAL “ENVOL20 ALMADA”

### I Síntese da Análise e do Diagnóstico da Situação Territorial

#### a) Situação atual do Território

Os territórios alvo do presente DLBC Urbano inserem-se no concelho de Almada, refletindo e influenciando em parte a caracterização do município, mas apresentando também as suas potencialidades e fragilidades próprias. A presente síntese cruza indicadores estatísticos macro e micro, não esquecendo a perceção e a experiência das organizações locais, dos movimentos associativos e de líderes de opinião do município e em especial dos territórios de atuação este DLBC.

## Anexo B – Referencial de Mérito

Anexo B – Referencial de Mérito do Projeto

A metodologia de cálculo para seleção e hierarquização das candidaturas é baseada no indicador de Mérito do Projeto (MP), de acordo com as seguintes categorias:

- A - Qualidade do projeto
- B - Impacto em Resultados
- C - Coerência com a Estratégia Regional
- D - Igualdade de oportunidades

O **Indicador de Mérito absoluto** é determinado ponderado as categorias de critérios do seguinte modo:

$$\text{Indicador de Mérito absoluto} = 0,4 A + 0,25 B + 0,30 C + 0,05 D$$

## Anexo D – Territórios de Intervenção

Anexo D – Território de intervenção do GAL Envol20 Almada DLBC Urbano

Concelho	Freguesias de Intervenção
Almada	UF Caparica e Trafaria
	UF Laranjeiro e Feijó

## Anexo G – Simulador do Valor de Apoio

Beneficiário _____	NIF
IAS	438,81
TSU	23,75%
Empresa iniciou atividade há menos de 5 anos?	SIM
Investidor da Diáspora	SIM

**Instruções**  
 Preencha a  
 - Beneficiário  
 - NIF  
 - TSU - Condição de  
 - Empresa é  
 - candidato  
 - Investidor  
 - Português  
 - Caracteriza  
 - em que se  
 - NIF de me  
 - Remunera  
 As restante

Ordenação PT	CARATERIZAÇÃO DOS POSTOS DE TRABALHO A CRIAR (nº 1 do artigo 6.º do Regulamento Específico «CO350»)	R1. ENCA		
		Nº de meses a financiar (1)	Valor Máximo de Apoio (IAS) (2)	Majoração 0,5 IAS (3)

- Identificação
- Operação
- Lista Medida Ativa
- Critérios de Seleção
- Custos
- Localização
- Resultados a Contratualizar
- Resumo
- Documentos**
- Submissão

## Documentos

	Tipo	Documento	
?	Documento referente à Memória Descritiva da Operação		📎
?	Outros documentos de interesse para apreciação da candidatura		📎
?	Informação Empresarial Simplificada (IES)		📎
?	Folhas de remunerações da segurança social (ficheiros resumo e extratos detalhados) referentes aos 12 meses do ano pré-projeto (ano civil anterior ao ano da apresentação da candidatura)		📎
?	Estatutos		📎

Os documentos só podem ser anexados ao formulário de candidatura em formato zip

Em coerência com o Anexo C - Documentos a Apresentar com a Candidatura

Confirmar

CONFIRMAR e prosseguir preenchimento

Identificação

Operação

Lista Medida Ativa

Critérios de Seleção

Custos

Localização

Resultados a Contratar

Resumo

Documentos

Submissão

A submissão da candidatura só é passível de ser efetuada por um Super-utilizador da entidade beneficiária

**A submissão de candidatura só é possível de ser efetuada por um utilizador (NIF singular) com o perfil de ‘Super-utilizador’, da entidade beneficiária.**

Identificação

Operação

Lista Medida Ativa

Critérios de Seleção

Custos

Localização

Resultados a Contratualizar

Resumo

Documentos

Submissão

## Validações

### Erros:

[Falta confirmar a página: Identificação](#)

[Falta confirmar a página: Custos](#)

[Falta anexar: Documento referente à Memória Descritiva da Operação . Pode enviar na página: Candidatura – Documentos](#)

[Falta anexar: Estatutos . Pode enviar na página: Candidatura – Documentos](#)

[Falta anexar: Folhas de remunerações da segurança social \(ficheiros resumo e extratos detalhados\) referentes aos 12 meses do ano pré-projeto \(ano civil anterior ao ano da apresentação da candidatura\) . Pode enviar na página: Candidatura – Documentos](#)

[Falta anexar: Informação Empresarial Simplificada \(IES\) . Pode enviar na página: Candidatura – Documentos](#)

## Submissão

### O(s) Subscritor(es) declara(m):

1. ter conhecimento das normas regionais, nacionais e comunitárias que regulam o acesso aos apoios no âmbito dos FEEI e assegurar o seu cumprimento;
2. não deter nem ter detido mais de 50% do capital de uma empresa, por si, pelo seu cônjuge não separado de pessoas e bens ou pelos seus ascendentes ou descendentes até ao 1º grau, bem como por aquele que consigo viva em união de facto, que não apresente situação regularizada em matéria de reposições no âmbito de financiamentos dos FEEI;
3. que se encontra legalmente constituído e pode desenvolver a sua atividade no território abrangido por este Programa Operacional ou Programa de Desenvolvimento Rural e respetiva tipologia de operação e investimento;
4. que autoriza a consulta à sua situação tributária e contributiva perante a Fazenda Pública e Segurança Social, de modo a ser confirmado que tem a sua situação regularizada;
5. que tem a sua situação regularizada em matéria de reposições no âmbito dos financiamentos do FEDER, FSE, Fundo de Coesão, FEADER (agricultura) e FEAMP (pescas);
6. que se encontra certificado nas áreas de formação abrangidos pela candidatura ou que irá contratar, para o efeito, entidade(s) formadora(s) certificada(s), nos casos aplicáveis;
7. que não está impedido de recorrer ao financiamento do FEDER, FSE, Fundo de Coesão, FEADER (agricultura) e FEAMP, nos termos do artigoº 14º do Decreto-Lei nº 159/2014 de 27 de outubro;
8. que não apresentou a mesma candidatura a outra autoridade de gestão, no âmbito da qual ainda esteja a decorrer o processo de decisão ou em que a decisão sobre o pedido de financiamento tenha sido favorável;
9. que assegura o cumprimento da programação temporal e física da operação;
10. que assegura a disponibilidade orçamental em níveis adequados à execução da operação, de acordo com a programação;
11. que possui ou tem capacidade para assegurar, até à aprovação da candidatura, os meios técnicos, físicos e os recursos humanos necessários ao desenvolvimento da operação;
12. que a entidade dispõe de contabilidade organizada em conformidade com as regras internacionais de contabilidade, quando aplicável;
13. que o beneficiário adota comportamentos que respeitam os princípios da transparência, da concorrência e da boa gestão dos dinheiros públicos;
14. que o beneficiário não tem salários em atraso;
15. que são verdadeiras as informações constantes desta candidatura e não é omitida qualquer informação solicitada.

AS FALSAS DECLARAÇÕES SÃO PUNIDAS NOS TERMOS DA LEI.

Identificação

Operação

Lista Medida Ativa

Critérios de Seleção

Custos

Localização

Resultados a Contratualizar

Resumo

Documentos

Submissão

## Submissão

### O(s) Subscritor(es) declara(m):

1. ter conhecimento das normas regionais, nacionais e comunitárias que regulam o acesso aos apoios no âmbito dos FEEI e assegurar o seu cumprimento;
2. não deter nem ter detido mais de 50% do capital de uma empresa, por si, pelo seu cônjuge não separado de pessoas e bens ou pelos seus ascendentes ou descendentes até ao 1º grau, bem como por aquele que consigo viva em união de facto, que não apresente situação regularizada em matéria de reposições no âmbito de financiamentos dos FEEI;
3. que se encontra legalmente constituído e pode desenvolver a sua atividade no território abrangido por este Programa Operacional ou Programa de Desenvolvimento Rural e respetiva tipologia de operação e investimento;
4. que autoriza a consulta à sua situação tributária e contributiva perante a Fazenda Pública e Segurança Social, de modo a ser confirmado que tem a sua situação regularizada;
5. que tem a sua situação regularizada em matéria de reposições no âmbito dos financiamentos do FEDER, FSE, Fundo de Coesão, FEADER (agricultura) e FEAMP (pescas);
6. que se encontra certificado nas áreas de formação abrangidos pela candidatura ou que irá contratar, para o efeito, entidade(s) formadora(s) certificada(s), nos casos aplicáveis;
7. que não está impedido de recorrer ao financiamento do FEDER, FSE, Fundo de Coesão, FEADER (agricultura) e FEAMP, nos termos do artigoº 14º do Decreto-Lei nº 159/2014 de 27 de outubro;
8. que não apresentou a mesma candidatura a outra autoridade de gestão, no âmbito da qual ainda esteja a decorrer o processo de decisão ou em que a decisão sobre o pedido de financiamento tenha sido favorável;
9. que assegura o cumprimento da programação temporal e física da operação;
10. que assegura a disponibilidade orçamental em níveis adequados à execução da operação, de acordo com a programação;
11. que possui ou tem capacidade para assegurar, até à aprovação da candidatura, os meios técnicos, físicos e os recursos humanos necessários ao desenvolvimento da operação;
12. que a entidade dispõe de contabilidade organizada em conformidade com as regras internacionais de contabilidade, quando aplicável;
13. que o beneficiário adota comportamentos que respeitam os princípios da transparência, da concorrência e da boa gestão dos dinheiros públicos;
14. que o beneficiário não tem salários em atraso;
15. que são verdadeiras as informações constantes desta candidatura e não é omitida qualquer informação solicitada.

AS FALSAS DECLARAÇÕES SÃO PUNIDAS NOS TERMOS DA LEI.

**Confirmo a aceitação das condições apresentadas.**

**CONFIRMAR**

Submeter

**Redirecionado para o site Portal das Finanças. Inserir NPIC e Senha da AT da Entidade.**

## LEGISLAÇÃO E DOCUMENTAÇÃO (site POR Lisboa / SCMA - Projetos cofinanciados)

**NOTA: ESTA SESSÃO DE INFORMAÇÃO NÃO DISPENSA A LEITURA INTEGRAL DE TODA A LEGISLAÇÃO E DOCUMENTOS ASSOCIADOS A ESTA MEDIDA**

- ✓ Aviso de candidatura LISBOA-40-2020-43
  - ✓ Anexo A –Estratégia de Desenvolvimento Local (Consulta)
  - ✓ Anexo B – Referencial de Mérito do Projeto (Consulta)
  - ✓ Anexo C – Documentos a apresentar com a candidatura (Consulta)
  - ✓ Anexo D – Território de intervenção (Consulta)
  - ✓ **Anexo E – Modelo de Memória Descritiva (Descarregar preencher e anexar)**
  - ✓ **Anexo F – Ficha de verificação do cumprimento da legislação ambiental em projetos cofinanciados, se aplicável (Descarregar preencher e anexar)**
  - ✓ Anexo G – Simulador de cálculo do valor elegível (Consulta)
- ✓ Portaria 52/2020 de 28 de Fevereiro
- ✓ Portaria 128/2020 de 26 de Maio (1ª Alteração)
- ✓ Guia de Informação e Comunicação para Beneficiários Lisboa 2020
- ✓ Guião Candidaturas + CO3SO Emprego

## PROCESSO DE ANÁLISE E AVALIAÇÃO DE CANDIDATURAS

Abertura/ Encerramento  
Candidaturas

Análise de Candidaturas  
(Admissibilidade, Técnica, Financeira)

Pedido de Esclarecimentos

✓ Estrutura Técnica-ET

✓ GAL- Órgão Gestão

✓ Autoridade Gestão

Notificação Audiência Prévia

Reapreciação da Decisão

Decisão final

Termo de Aceitação

## PROCESSO DE MONITORIZAÇÃO E DE AVALIAÇÃO

✓ Equipa do Projeto

✓ Equipa Envol20 Almada (ET)/GAL

## +CO3SO Emprego Urbano

Sistema de apoios ao emprego e ao empreendedorismo, que tem como objetivo dinamizar os territórios, através de iniciativas de criação de emprego e de estímulo ao empreendedorismo local

### Saiba ...

- ... Quais as etapas da candidatura
- ... Quais os documentos a reunir
- ... Como preencher o formulário e os anexos
- ... Quais as etapas do processo de Avaliação

## Workshops Apoio à Elaboração de Candidaturas

### \* AGENDA

-  **28 Ago | 10H**  
**Junta Freguesia Feijó**  
R. da Alebrança, 2810-005 Feijó.
-  **28 Ago | 14H30**  
**Escola. Básica e Sec. Prof. Ruy Luís Gomes**  
Av. Prof. Ruy Luís Gomes, Lote 1A 2814-504 Laranjeiro
-  **31 Ago | 10H00**  
**Plataforma TEAMS**
-  **31 Ago | 14H30**  
**Escola Secundária Monte de Caparica**  
Rua Projectada V à Rua da Urraca 2825-105 Caparica
-  **31 Ago | 18H**  
**Recreios Desportivos da Trafaria | Casino**  
R. Guedes Coelho, 7 2825-854 Trafaria

**PARTICIPE NUM WORKSHOP... ESCLAREÇA AS SUAS DÚVIDAS...  
E CONSTRUA A SUA CANDIDATURA COM SUCESSO**

**\*Entrada Gratuita | Lugares Limitados | Inscrição Obrigatória**

 Presencial  Online

financiado por:  
**Lisb@20<sup>20</sup>**

**PORTUGAL  
2020**

 **UNIÃO EUROPEIA**  
Fundos Europeus  
Estruturais e de  
Investimento

Entidade Gestora  
 **Santa Casa  
Misericórdia Almada**

 **Envol20**

**Contatos: [icbaco@scma.pt](mailto:icbaco@scma.pt) | [cmgama@scma.pt](mailto:cmgama@scma.pt)  
212 946 940 | 932 020 124 | 962 656 980**

## PORTAL DIPLOMÁTICO

## PORTAL DAS COMUNIDADES PORTUGUESAS

MINISTÉRIO DOS NEGÓCIOS ESTRANGEIROS

[INÍCIO](#) [REDE CONSULAR](#) ▾ [SERVIÇOS CONSULARES](#) ▾ [CONSELHOS AOS VIAJANTES](#) [APOIOS](#) ▾ [VISTOS](#) [QUEM SOMOS](#) ▾

Investidor da Diáspora.

O **formulário** que permite obter o **Estatuto de Investidor da Diáspora** encontra-se disponível **Aqui**.

1. Caso encontre dificuldade em submeter o formulário siga os seguintes passos:  
Fazer download do formulário para o computador;
2. Abrir o formulário com o Acrobat Reader, se o utilizador não tiver o Acrobat Reader instalado no PC deve fazer download através do endereço <https://get.adobe.com/br/reader/> ;
3. Preencher e submeter o formulário através do endereço eletrónico: [investidordiaspora@mne.gov.pt](mailto:investidordiaspora@mne.gov.pt).  
Receberá a declaração de imediato.

A declaração do Estatuto de Investidor da Diáspora, acessível mediante preenchimento do formulário, será necessária para as candidaturas das várias medidas constantes do programa aprovado.

Contactos para mais informações:

Gabinete da Secretária de Estado das Comunidades Portuguesas - +(351) 213 946 406 | [gabinete.secp@mne.gov.pt](mailto:gabinete.secp@mne.gov.pt)

# Dúvidas?

**DLBC – De**

**DLBC – DESENVOLVIMENTO LOCAL**  
o Acordo de Parceria para o desenvolvimento territorial em nível de desenvolvimento local

**+CO3SO**  
**Emprego Urbano**

Sistema de apoios ao emprego e ao empreendedorismo, que tem como objetivo dinamizar os territórios, através de iniciativas de criação de emprego e de estímulo ao empreendedorismo local

**Destinatários:** Micro, Pequenas e Médias Empresas, incluindo os ENI.

**Área Geográfica:** ✓ Caparica ✓ Trafaria ✓ Laranjeiro ✓ Feijó

**Tipologia:** Criação do Próprio Emprego – Criação de Postos de Trabalho

**Apoios sobre Remunerações – Despesas contributivas – Adicional de 40% Subvenção não reembolsável, até 24 meses**

**Sessões de Informação\* AGENDA**

- 10 Ago | 14H30  
Escola Secundária Monte de Caparica  
Rua Projectada V à Rua da Utriza 2825-105 Caparica
- 10 Ago | 18H  
Recreios Desportivos da Trafaria | Casino  
R. Guedes Coelho, 7 2825-854 Trafaria
- 11 Ago | 10H  
Junta Freguesia Feijó  
R. da ALENBRANÇA, 2810-005 Feijó
- 11 Ago | 14H30  
Escola. Básica e Sec. Prof. Ruy Luís Gomes  
Av. Prof. Ruy Luís Gomes, Lote 1A 2814-504 Laranjeiro

\*Entrada Gratuita | Lugares Limitados | Inscrição Obrigatória

Presencial Online

Contatos: [icbaco@scma.pt](mailto:icbaco@scma.pt) | [cmgama@scma.pt](mailto:cmgama@scma.pt)  
212 946 940 | 932 020 124 | 962 656 980

*A informação disponibilizada neste Workshop não dispensa a leitura integral e detalhada de toda a legislação reguladora e documentação anexa*

## CONTACTOS

Cláudia Gama | Isabel Baço

cmgama@scma.pt | icbaco@scma.pt

212 946 940/51

Santa Casa da Misericórdia de Almada - CCPIA II  
Rua do Moinho, 7, 9 , 11  
2825-016 Caparica

<http://www.scma.pt/envol20-almada-dlbc-urbano>

Envol20Almada - DLBC Urbano

# Obrigada!

Entidade Gestora

Santa Casa  
Misericórdia Almada

Cofinanciado por:

UNIÃO EUROPEIA  
Fundos Europeus  
Estruturais e de  
Investimento